वार्षिक प्रतिवेदन

वित्तीय वर्ष: 2019-20

राष्ट्रीय प्रौध्योगिकी संस्थान आंध्रप्रदेश

दर्शन

विश्व स्तरीय शिक्षण और अनुसंधान, परामर्श और आउटरीच गतिविधियों की सर्वोत्तम प्रथाओं को प्रदान करके तकनीकी शिक्षा में उत्कृष्टता प्राप्त करना।

उद्देश्य

- अनुसंधान, नवाचार और उद्यमिता के माध्यम से विश्व स्तर पर सक्षम टेक्नोक्रेट तैयार करना।
- अत्याधुनिक क्षेत्रों में अनुसंधान करने के लिए अनुकूल वातावरण तैयार करना और इस तरह नया ज्ञान उत्पन्न करना।
- परस्पर लाभ के लिए हितधारकों के बीच समन्वय विकसित करना।

एनआईटी आंध्रप्रदेश की यात्रा में महत्वपूर्ण घटनाएँ

- 2015 - एनआईटी आंध्रप्रदेश - मानव संसाधन विकास मंत्रालय से आंध्रप्रदेश राज्य के ताडेपल्लीगूडेम में 31वां एनआईटी के रूप में स्थापित हुई।
- 20 अगस्त, 2015 - एनआईटी आंध्रप्रदेश ने एसवीसीई परिसर में एनआईटी वारंगल के मार्गदर्शक संस्थान के रूप में कार्य करना शुरू किया।
- 22 मार्च, 2018 - प्रो. सी. एस. पी. राव ने संस्थापक निदेशक का पदभार ग्रहण किया है।
- जून 2018 - श्री मदन मोहन, डीडीजी (उच्च शिक्षा) - मानव संसाधन विकास मंत्रालय, नई दिल्ली से एनआईटी आंध्रप्रदेश के लोगो का अनावरण किया गया।
- जून 2018 - 32 स्थायी शिक्षकों की नियुक्ति की गई है।
- जनवरी 2019 - स्थायी परिसर में भवनों का उद्घाटन करने के लिए एनआईटी आंध्रप्रदेश को मानव संसाधन विकास मंत्रालय के सचिव (उच्च शिक्षा) का दौरा।
- मार्च 2019 - स्थायी परिसर में छात्रावासों का उद्घाटन
- अगस्त, 2019 - पीएच.डी./एम.एस. (अनुसंधान) प्रवेश
- दिसंबर 2019 - संस्थान के सभी कार्यों को स्थायी परिसर में स्थानांतरित कर दिया गया
- 24 दिसंबर, 2019 - पहला दीक्षांत समारोह

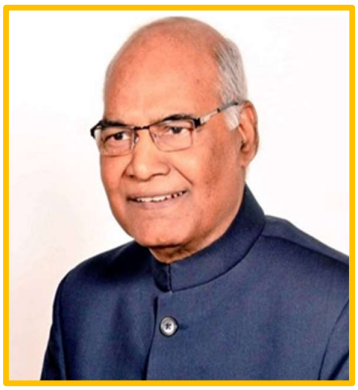

श्री. रामनाथ कोविंद जी

भारत के माननीय राष्ट्रपति

भारत सरकार



श्री. नरेंद्र मोदी जी

माननीय प्रधानमंत्री

भारत सरकार



श्री. रमेश पोखरियाल 'निशंक' जी

माननीय शिक्षा मंत्री

भारत सरकार



श्री. अमित खरे जी

सचिव (उच्च शिक्षा),शिक्षामंत्रालय

भारत सरकार



निदेशक की कलम से

निदेशक की कलम से

संस्थान की वार्षिक प्रतिवेदन 2019-20 प्रस्तुत करते समय मुझे अपार हर्ष हो रहा है। उक्त वर्ष के दौरान, संस्थान ने संस्थान के हितधारकों को प्रदान की जाने वाली बुनियादी सुविधाओं और अन्य सुविधाओं के मामले में काफी प्रगति की है।

शैक्षणिक वर्ष 2019-20 में संस्थान के विभिन्न विभागों से प्रस्तावित स्नातक कार्यक्रमों में कुल 462 छात्रों को प्रवेश दिया गया है। नव प्रवेशित छात्रों को स्थायी परिसर में छात्रावास आवंटित किया गया है और इन छात्रों के लिए कक्षाएं स्थायी परिसर में ही संचालित की गई हैं। हालांकि, जब तक हमारा स्थायी परिसर तैयार नहीं हो जाता, तब तक द्वितीय, तृतीय और चतुर्थ वर्ष के छात्रों के लिए अस्थायी परिसरों में कक्षाएं संचालित की गई हैं। हमने चरण 1(क) में नियोजित विभिन्न भवनों का निर्माण सफलतापूर्वक पूरा कर लिया है जिसमें शैक्षणिक भवन, प्रयोगशाला परिसर, कार्यशाला परिसर तथा लड़कों और लड़कियों के लिए छात्रावास शामिल हैं। चरण 1(क) के पूरा होने के बाद, हमे पारगमन परिसर जैसे श्री वासवी कॉलेज ऑफ इंजीनियरिंग और अकुला गोपैया कॉलेज ऑफ इंजीनियरिंग अस्थायी परिसरों से अपने स्थायी परिसर में चले गए हैं। 2019 दिसंबर से हमे स्थायी परिसर से संचालन कर रहे हैं।

हमने शैक्षणिक वर्ष 2019-20 से मास्टर ऑफ साइंस (अनुसंधान से) (एमएस) और डॉक्टर ऑफ फिलॉसफी (पीएचडी) कार्यक्रम शुरू किए हैं। एम. एस और पीएच.डी कार्यक्रमों में प्रवेश के दो सत्रों में प्रत्येक एक सेमेस्टर है। इस शैक्षणिक वर्ष के दौरान, हमने संस्थान के सभी विभागों में कुल 36 पूर्णकालिक और 66 अंशकालिक छात्रों को पीएच. डी कार्यक्रम में प्रवेश दिया है।

इस साल दूसरे बैच के छात्रों का प्लेसमेंट हुआ है। मुझे यह घोषणा करते हुए खुशी हो रही है कि 35 से अधिक उद्योगों ने हमारे परिसर का दौरा किया है और 180 से अधिक छात्रों की भर्ती की है।

नियमित शिक्षकों की द्वितीय चरण की भर्ती सितंबर 2019 में हुई है। इस भर्ती के दौरान 24 संकाय सदस्यों का चयन किया गया है। नियमित गैर-शिक्षण कर्मचारियों की प्रथम चरण की भर्ती आयोजित की गई है। इस चरण में कुल 67 नियमित स्टाफ सदस्यों की भर्ती की गई है।

संस्थान के पहला दीक्षांत समारोह 24 दिसंबर, 2019 को स्थायी परिसर में मनाया गया है। भारत के माननीय उप राष्ट्रपति, श्री एम. वेंकैया नायडू ने मुख्य अतिथि थे और आंध्रप्रदेश के माननीय राज्यपाल, श्री विश्वभूषण हरिचंदन ने पहले दीक्षांत समारोह के विशिष्ट अतिथि थे। इस दीक्षांत समारोह में 383 छात्रों में से 379 ने स्नातक डिग्री प्राप्त की है।

चरण 1(क) के हिस्से में, हमने डोक्का सीतम्मा के नाम पर संस्थान कैंटीन का निर्माण भी पूरा कर लिया है। साथ ही चरण 1(ख) में नियोजित भवनों का निर्माण शुरू हो गया है। चरण 1(ख) में, हमारे प्रशासनिक ब्लॉक, कक्षा परिसर, प्रयोगशाला परिसर, केंद्रीय पुस्तकालय और बाकी छात्रावासों का निर्माण कर रहे हैं। संस्थान में रनिंग ट्रैक, टेनिस कोर्ट, बास्केटबॉल कोर्ट, वॉलीबॉल कोर्ट, फुटबॉल कोर्ट और क्रिकेट ग्राउंड जैसी खेल सुविधाएं भी प्रदान करता है। सड़कों और इमारतों के साथ-साथ भूनिर्माण और बागवानी कार्य प्रगति पर हैं।

छात्रों ने अंतर्राष्ट्रीय योग दिवस, एक छात्र - एक पेड़, फिट इंडिया मूवमेंट, यूनिटी रन, मातृभाषा दिवस आदि जैसी सांस्कृतिक और सामाजिक गतिविधियों में सक्रिय रूप से भाग लिया है। मुझे यकीन है कि छात्रों की यह भावना जारी रहेगी और उन्हें कई अन्य गतिविधियों में और भारत को एक विकसित राष्ट्र में बदलने में तकनीकी और सामाजिक गतिविधियों में शामिल करेगी।

निदेशक

परिचय

राष्ट्रीय प्रौद्योगिकी संस्थान(एनआईटी), आंध्रप्रदेश भारत सरकार द्वारा शुरू की गई एनआईटी की श्रृंखला में 31वा संस्थान है। एनआईटी आंध्रप्रदेश की स्थापना हाल ही में शैक्षणिक वर्ष 2015-16 में आंध्रप्रदेश राज्य में हुई है।

ताडेपल्लीगूडेम की हवाई पट्टी भूमि में चेन्नई-कोलकाता राजमार्ग (राष्ट्रीय राजमार्ग-16) के बगल में 172.6 एकड़ भूमि से एक नया परिसर स्थापित किया गया है। केंद्रीय लोक निर्माण विभाग (सीपीडब्ल्यूडी) ने **प्रीफैब्रिकेशन निर्माण प्रौद्योगिकी** का उपयोग करते हुए सभी भवनों के लिए निर्माण गतिविधि शुरू की थी। प्रथम चरण के भवनों (शैक्षणिक एवं प्रयोगशाला परिसरों, छात्रावासों, संकाय सदस्यों और स्टाफ के आवास आदि) का निर्माण कार्य पूरा कर लिया गया है। वर्तमान में संस्थान पूरी तरह से स्थायी परिसर में चल रहा है। पूर्ण रूप से मनोरंजन और छात्र सुविधाओं के केंद्र के साथ-साथ अतिरिक्त शैक्षणिक और प्रयोगशाला बुनियादी ढांचे के निर्माण के लिए चरण आईबी का निर्माण कार्य जारी है। संस्थान की जरूरतों को पूरा करने के लिए संस्थान को रूफ-टॉप सोलर पैनल से लैस किया गया है।

राष्ट्रीय प्रौद्योगिकी संस्थान आंध्रप्रदेश ने जैव प्रौद्योगिकी इंजीनियरिंग, केमिकल इंजीनियरिंग, सिविल इंजीनियरिंग, कंप्यूटर विज्ञान और इंजीनियरिंग, इलेक्ट्रिकल इंजीनियरिंग, इलेक्ट्रॉनिक्स और संचार इंजीनियरिंग, मैकेनिकल इंजीनियरिंग तथा धातुकर्म और सामग्री इंजीनियरिंग नामक आठ धाराओं में स्नातक कार्यक्रम से शुरुआत की है। शैक्षणिक वर्ष 2019-2020 में कुल 462 छात्रों ने इन स्नातक कार्यक्रमों में प्रवेश लिया है

स्नातक कार्यक्रम के आठ सेमेस्टर है और छात्रों को स्नातक के लिए 5.0 से कम के सीजीपीए के साथ 173 क्रेडिट अर्जित करने की आवश्यकता है। इन सेमेस्टर के दौरान, कक्षा परीक्षण, प्रश्नोत्तरी, असाइनमेंट के माध्यम से छात्रों के प्रदर्शन का निरंतर मूल्यांकन होगा। छात्रों के प्रदर्शन के आधार पर

ग्रेड दिए जाएंगे। ग्रेडिंग प्रक्रिया के हिस्से के रूप में प्रत्येक सेमेस्टर में मिड-सेमेस्टर और एंड-सेमेस्टर परीक्षा होगी।

संस्थानने इस शैक्षणिक वर्ष से स्नातकोत्तर कार्यक्रम जैसे एमएस और पीएचडी कार्यक्रमो को शुरू कर रहा है। संस्थान को पीएचडी (पूर्णकालिक) कार्यक्रम में 54 सीटों के साथ मंजूरी दी गई है। इस शैक्षणिक वर्ष में, 36 छात्रों को पीएचडी (पूर्णकालिक) कार्यक्रम में प्रवेश दिया जाता है। साथ ही, 66 छात्रों को पीएचडी (अंशकालिक) कार्यक्रम में प्रवेश दिया जाता है।

विषयसूची

परिचय 8

1 **प्रशासन** 15

1.1 एनआईटी आंध्रप्रदेश के शासक वर्ग 15

1.2 **वित्त समिति** 16

1.3 **भवन और निर्माण समिति** 17

1.4 **एनआईटी आंध्रप्रदेश की सीनेट** 18

1.5 **डीन और एसोसिएट डीन** 19

1.6 **विभागाध्यक्ष** 19

2 **संकाय** 21

2.1 **जैव प्रौध्योगिकी इंजीनियरिंग** 21

2.2 **केमिकल इंजीनियरिंग** 22

2.3 **सिविल इंजीनियरिंग** 23

2.4 **कंप्यूटर विज्ञान और इंजीनियरिंग** 25

2.5 **इलेक्ट्रिकल इंजीनियरिंग** 26

2.6 **इलेक्ट्रॉनिक्स और संचार इंजीनियरिंग** 28

2.7 **मैकेनिकल इंजीनियरिंग** 30

2.8 **धातुकर्म और सामग्री इंजीनियरिंग** 32

2.9 **विज्ञान के स्कूल** 33

2.9.1 गणित विज्ञान के संकाय 33

2.9.2 भौतिकीविज्ञान के संकाय 33

2.9.3 रसायन विज्ञान में संकाय 35

2.10 **मानविकी और प्रबंधन स्कूल** 35

3 **शैक्षणिक कार्यक्रम** 36

3.1 **स्नातक कार्यक्रम** 36

3.2 **'स्टडी इन इंडिया' प्रोग्राम** 41

3.3 **एमएस और पीएचडी कार्यक्रम** 42

4 **सुविधाएं** 49

4.1 **क्लास रूम कॉम्प्लेक्स** 49

4.2 **प्रयोगशाला परिसर** 51
4.3 **कार्यशालाएं** 52
4.4 **शारीरिक शिक्षा** 52
4.5 **खेल - कूद सुविधाएं** 53
4.6 **आउटडोर खेल सुविधाएं** 53
4.7 **केन्द्रीय ग्रंथालय** 54
4.7.1 कार्य-समय 55
4.7.2 सदस्यता: 56
4.7.3 **पुस्तकालय स्वचालन कार्यक्रम:** 56
4.7.4 एनआईटी आंध्रप्रदेश के पुस्तकालय संग्रह की विशेषताएँ 57
4.7.5 **ई-संसाधन संग्रह** 58
4.7.6 **पुस्तकालय द्वारा प्रदान की जाने वाली सेवाएं** 59
4.7.7 **पुस्तकालय में निम्नलिखित सुविधाएं पहले ही शुरू की जा चुकी हैं:** 59
4.7.8 **पुस्तकालय की गतिविधियाँ** 60
4.7.9 **पुस्तकालय द्वारा डिजिटल सीखने की पहल** 60
4.8 **लड़के और लड़कियों के लिए छात्रावास** 60
4.9 **स्वास्थ्य देखभाल की सुविधा** 64
4.10 **परिवहन** 65
4.11 **एनएसएस क्लब** 65
5 **प्रशिक्षण और नियुक्ति विभाग** 66
6 **एनआईटी आंध्रप्रदेश के समझौता ज्ञापन का विवरण** 67
7 **एनआईटी आंध्रप्रदेश में चालू परियोजनाएं** 69
8 **संकायों की उपलब्धियां** 71
9 **प्रकाशन** 75
9.1 **जैव प्रौद्योगिकी इंजीनियरिंग** 75
9.1.1 **अंतर्राष्ट्रीय पत्रिकाएँ** 75
9.1.2 **अंतर्राष्ट्रीय सम्मेलन** 76
9.1.3 **पुस्तक / पुस्तक-अध्याय** 76
9.2 **केमिकल इंजीनियरिंग** 76
9.2.1 **अंतर्राष्ट्रीय पत्रिकाएं** 76

9.2.2 **पुस्तक / पुस्तक-अध्याय** 77
9.3 **सिविल इंजीनियरिंग** 77
9.3.1 **अंतर्राष्ट्रीय पत्रिकाएं** 77
9.3.2 **राष्ट्रीय सम्मेलन** 78
9.4 **कंप्यूटर विज्ञान और इंजीनियरिंग** 78
9.4.1 अंतर्राष्ट्रीय पत्रिकाएं 78
9.4.2 **अंतर्राष्ट्रीय सम्मेलन** 79
9.4.3 **पुस्तक / पुस्तक-अध्याय** 79
9.5 **इलेक्ट्रिकल और इलेक्ट्रॉनिक्स इंजीनियरिंग** 80
9.5.1 **अंतर्राष्ट्रीय पत्रिकाएं** 80
9.5.2 **राष्ट्रीय पत्रिकाएं** 80
9.5.3 **अंतर्राष्ट्रीय सम्मेलन** 81
9.6 **इलेक्ट्रॉनिक्स और संचार इंजीनियरिंग** 81
9.6.1 **अंतर्राष्ट्रीय पत्रिकाएं** 81
9.6.2 **अंतर्राष्ट्रीय सम्मेलन** 82
9.6.3 **पुस्तक / पुस्तक-अध्याय** 83
9.7 **मैकेनिकल इंजीनियरिंग** 83
9.7.1 **अंतर्राष्ट्रीय पत्रिकाएं** 83
9.7.2 **राष्ट्रीय सम्मेलन** 86
9.7.3 **पुस्तक / पुस्तक-अध्याय** 86
9.8 **सामग्री और धातु विज्ञान इंजीनियरिंग** 87
9.8.1 **अंतर्राष्ट्रीय पत्रिकाएं** 87
9.9 **विज्ञान के स्कूल** 87
9.9.1 अंतर्राष्ट्रीय पत्रिकाएं 87
9.9.2 **राष्ट्रीय सम्मेलन** 89
9.9.3 **पुस्तक / पुस्तक-अध्याय** 89
9.10 **मानविकी और प्रबंधन स्कूल** 89
9.10.1 **पुस्तक / पुस्तक-अध्याय** 89
10 **सेमिनार / कार्यशालाएं / संगोष्ठी/ आमंत्रित वार्ता** 90
10.1 **जैव प्रौद्योगिकी इंजीनियरिंग** 90

10.2 **केमिकल इंजीनियरिंग** 91
10.3 **सिविल इंजीनियरिंग** 91
10.4 **कंप्यूटर विज्ञान और इंजीनियरिंग** 92
10.5 **इलेक्ट्रिकल और इलेक्ट्रॉनिक्स इंजीनियरिंग** 95
10.5.1 **कार्यशाला का आयोजन** 95
10.5.2 **अतिथि व्याख्यान का आयोजन** 96
10.6 **इलेक्ट्रॉनिक्स और संचार इंजीनियरिंग** 97
10.7 **विज्ञान के स्कूल** 98
10.8 **मानविकी और प्रबंधन स्कूल** 98
11 **किसी भी अंतरराष्ट्रीय विशेषज्ञ के साथ संबद्धता** 99
12 **विदेश यात्रा** 100
13 **आयोजन और समारोह** 101
13.1 **इंडक्शन प्रोग्राम** 101
13.2 **जोसा परामर्श पर जागरूकता कार्यक्रम** 102
13.3 **अनुसूचित जाति/अनुसूचित जनजाति सेल** 103
13.4 **एनआईटी आंध्रप्रदेश में जिएटीई(गेट) शिक्षण** 104
13.5 **प्रयत्नम** 105
13.6 **फ्रेशर्स डे** 108
13.7 **अंतर्राष्ट्रीय योग दिवस (21 जून, 2019)** 109
13.8 **स्वतंत्रता दिवस (15 अगस्त, 2019)** 110
13.9 **एक छात्र - एक पेड़ (15 अगस्त, 2019)** 111
13.10 **फिट इंडिया मूवमेंट (29 अगस्त, 2019)** 112
13.11 **राष्ट्रीय खेल दिवस (29 अगस्त, 2019)** 113
13.12 **गांधी जयंती (2 अक्तूबर, 2019)** 115
13.13 **यूनिटी रन (31 अक्टूबर, 2019)** 116
13.14 **राष्ट्रीय शिक्षा दिवस (11 नवंबर, 2019)** 117
13.15 **संविधान दिवस (26 नवंबर, 2019)** 118
13.16 **संस्थान का पहला दीक्षांत समारोह (24 दिसंबर, 2019)** 119
13.17 **गणतंत्र दिवस (26 जनवरी, 2020)** 122
13.18 **मातृभाषा दिवस (21 फरवरी, 2020)** 123

13.19 **महिला दिवस (8 मार्च,2020)** 126

13.20 **इंटर एनआईटी प्रतियोगिताएं** 128

14 **विभिन्न भवनों का उद्घाटन** 131

1 प्रशासन

1.1 एनआईटी आंध्रप्रदेश के शासक वर्ग

क्र. सं	नाम	पद	बीओजी के पदनाम
1.	-	अध्यक्ष के नामांकन की प्रतीक्षा है	अध्यक्ष
2.	प्रो. सी. एस. पी. राव	निदेशक, राष्ट्रीय प्रौध्योगिकी संस्थान आंध्रप्रदेश, ताडेपल्लिगूडेम	पदेन सदस्य
3.	-	तकनीकी शिक्षा, उच्च शिक्षा विभाग, मानव संसाधन विकास मंत्रालय से संबंधित अतिरिक्त सचिव या संयुक्त सचिव।	सदस्य
4.	-	वितीय सलाहकार, उच्च शिक्षा विभाग, मानव संसाधन विकास मंत्रालय	सदस्य
5.	-	आंध्रप्रदेश सरकार के नामांकन की प्रतीक्षा है	सदस्य
6.	प्रो. बालन गुरुमूर्ति	प्रोफेसर, मैकेनिकल इंजीनियरिंग विभाग, भारतीय विज्ञान संस्थान, बंगलूर.	सदस्य
7.	डॉ. शर्मिला अवधूत बापत	वैज्ञानिक, राष्ट्रीय कोशिका विज्ञान केंद्र, पूणे	सदस्य
8.	जी. रवि किरण शास्त्री	प्रोफेसर, मैकेनिकल इंजीनियरिंग विभाग, राष्ट्रीय प्रौध्योगिकी संस्थान आंध्रप्रदेश, ताडेपल्लिगूडेम.	सदस्य
9.	डॉ. पी. दिनेश शंकर रेड्डी	सह-आचार्य, रसायनिक इंजीनियरिंग विभाग, राष्ट्रीय प्रौध्योगिकी संस्थान आंध्रप्रदेश, ताडेपल्लिगूडेम	सदस्य
10.	प्रो. के. एन. सत्यनारायण	निदेशक, भारतीय प्रौध्योगिकी संस्थान तिरुपति, आंध्रप्रदेश	सदस्य
11.	डॉ. अम्बा प्रसाद राव	प्रभारी कुलसचिव, राष्ट्रीय प्रौध्योगिकी संस्थान आंध्रप्रदेश, ताडेपल्लिगूडेम	सदस्य & सचिव

1.2 वित्त समिति

क्र. सं	नाम	पद	वित्त समिति के पद
1.	-	अध्यक्ष के नामांकन की प्रतीक्षा है	अध्यक्ष
2.	प्रो. सी. एस. पी. राव	निदेशक, एनआईटी आंध्रप्रदेश, ताडेपल्लिगूडेम	पदेन सदस्य
3.	-	राष्ट्रीय प्रौध्योगिकी संस्थान या उनके नामित मानव संसाधन विकास मंत्रालय से संबंधित संयुक्त सचिव।	सदस्य
4.	-	वित्तीय सलाहकार (एचआरडी) या उनके नामित व्यक्ति, मानव संसाधन विकास मंत्रालय	सदस्य
5.	डॉ. पी. दिनेश शंकर रेड्डी	सह-आचार्य, रसायनिक इंजीनियरिंग विभाग, राष्ट्रीय प्रौध्योगिकी संस्थान आंध्रप्रदेश, ताडेपल्लिगूडेम	सदस्य
6.	प्रो. के. एन सत्यनारायण	निदेशक, भारतीय प्रौध्योगिकी संस्थान तिरुपति, आंध्रप्रदेश	सदस्य
7.	डॉ. अम्बा प्रसाद राव	प्रभारी कुलसचिव, राष्ट्रीय प्रौध्योगिकी संस्थान आंध्रप्रदेश, ताडेपल्लिगूडेम	सदस्य & सचिव

1.3 भवन और निर्माण समिति

क्र. सं	नाम	पद	भवन और कार्य समिति के पदनाम
1.	प्रो. सी. एस. पी. राव	निदेशक, राष्ट्रीय प्रौध्योगिकी संस्थान आंध्रप्रदेश, ताडेपल्लीगूडेम	पदेन अध्यक्ष
2.	-	निदेशक या उप सचिव या मंत्रालय में एनआईटी से संबंधित उनके नामित व्यक्ति	पदेन अध्यक्ष
3.	डॉ. अम्बाप्रसाद राव	प्रभारी कुलसचिव, राष्ट्रीय प्रौध्योगिकी संस्थान आंध्रप्रदेश, ताडेपल्लीगूडेम.	पदेन अध्यक्ष
4.	डॉ. पी. दिनेश शंकर रेड्डी	सह-आचार्य, रसायनिक इंजीनियरिंग विभाग, राष्ट्रीय प्रौध्योगिकी संस्थान आंध्रप्रदेश, ताडेपल्लिगूडेम.	पदेन अध्यक्ष
5.	डॉ. एन. जयराम	योजना और विकास डीन, राष्ट्रीय प्रौध्योगिकी संस्थान आंध्रप्रदेश, ताडेपल्लिगूडेम	सदस्य और पदेन-सदस्य सचिव
6.	श्री वी. श्रीनिवास राव	कार्यकारी अभियंता (सिविल), लोक निर्माण विभाग, विजयवाड़ा।.	सदस्य
7.	श्री कृष्णमूर्ति. वासुदेवन	कार्यकारी अभियंता (इलिक्ट्रिकल), लोक निर्माण विभाग, विजयवाड़ा।.	सदस्य

1.4 एनआईटी आंध्रप्रदेश की सीनेट

संस्थान के वरिष्ठ सदस्यों के अलावा, प्रतिष्ठित संस्थानों और अनुसंधान एवं विकास प्रयोगशालाओं से लिए गए सदस्यों के साथ संस्थान अकादमिक परिषद (आईएसी) संस्थान में कार्यरत थी। हालांकि, मानव संसाधन विकास मंत्रालय के निर्देशों से निदेशक द्वारा सीनेट का गठन किया गया था। सीनेट संस्थान के शैक्षणिक पाठ्यक्रम, परिणामों आदि के संबंध में प्रस्तावों को लेने लिए और लागू करने के लिए तथा पारित करने के लिए एक सर्वोच्च शैक्षणिक निकाय है।

सीनेट की संरचना इस प्रकार है:

क्र.सं	नाम	पद	सीनेट के पदनाम
1.	प्रो. सी. एस. पी. राव	निदेशक, एनआईटी आंध्रप्रदेश	अध्यक्ष
2.	प्रो. पेद्दिरेड्डी	प्रोफेसर, आईआईटी खड़गपूर	बाहरी सदस्य
3.	प्रो. डी.एम. विनोद कुमार	प्रोफेसर, एनआईटी वारंगल	बाहरी सदस्य
4.	डॉ. के. पद्मा	सह - आचार्य,प्रबंधन स्कूल एनआईटी वारंगल	बाहरी सदस्य
5.	प्रो. जी. आर. के. शास्त्री	डीन, अकादमिक मामले, एनआईटी आंध्रप्रदेश	सदस्य
6.	एनआईटी आंध्रप्रदेश के अन्य सभी प्राध्यापक	-	सदस्य
7.	एनआईटी आंध्रप्रदेश के सभी डीन और एसोसिएट डीन	-	सदस्य
8.	एनआईटी आंध्रप्रदेश के सभी विभागाध्यक्ष	-	सदस्य
9.	प्रभारी कुलसचिव, एनआईटी आंध्रप्रदेश, ताडेपल्लिगूडेम	-	सचिव

1.5 डीन और एसोसिएट डीन

डीन, अकादमिक मामले	प्रो. जी. आर. के. शास्त्री
डीन, संकाय कल्याण	डॉ. पी. दिनेश शंकर रेड्डी
सह - संकायाध्यक्ष, संकाय कल्याण	डॉ. के. हिमबिंदु
सह - संकायाध्यक्ष, प्रशिक्षण और नियुक्ति, अंतर्राष्ट्रीय मामले	डॉ. टी. कार्तिकेय शर्मा
सह - संकायाध्यक्ष, योजना और विकास	डॉ. एन. जयराम
सह - संकायाध्यक्ष, अनुसंधान और परामर्श	डॉ. टी. बाबू राव
सह - संकायाध्यक्ष, छात्र गतिविधियाँ	डॉ. जी. बी. वीरेश कुमार
सह - संकायाध्यक्ष, शैक्षणिक और परीक्षाएँ	डॉ. एस. नागेश भट्टू

1.6 विभागाध्यक्ष

विभाग	**विभागाध्यक्ष**
जैव प्रौद्योगिकी इंजीनियरिंग	डॉ. ए. सीनिवासन
केमिकल इंजीनियरिंग	डॉ. विनोथ कुमार राजा
सिविल इंजीनियरिंग	डॉ. गिरिधर राजेश बंडि
कंप्यूटर विज्ञान और इंजीनियरिंग	डॉ. कार्तीक. एस
इलेक्ट्रिकल इंजीनियरिंग	डॉ. शंकर पेद्दपाटी
इलेक्ट्रॉनिक्स और संचार इंजीनियरिंग	डॉ. पुली किशोर कुमार
मैकेनिकल इंजीनियरिंग	डॉ. वीरेश कुमार जी. बी.
धातुकर्म और सामग्री इंजीनियरिंग	डॉ. आर. सुनील कुमार

प्रो. सी. एस. पी. राव ने निदेशक के कार्यभार संभालने के बाद कई प्रशासनिक और शैक्षणिक प्रक्रियाएं शुरू की हैं और इन प्रक्रियाओं के हिस्से के रूप में, उन्होंने कई समितियों को नामित किया जो अधिकारिक कार्यों के सफल समापन के लिए सहायक हैं। संस्थान में मौजूद हुए विभिन्न समितियाँ इस प्रकार हैं:

क). प्रशासनिक

1. डीन समिति
2. डीन और विभागाध्यक्ष समिति
3. एससी/एसटी सेल
4. आंतरिक लेखापरीक्षा प्रकोष्ठ
5. संकाय परिषद विभाग
6. संस्थान क्रय समिति
7. शिकायत निवारण समिति
8. आंतरिक शिकायत समिति
9. विशिष्ट संदर्भ वाली समितियां

ख). शैक्षणिक

10. विभागीय शैक्षणिक समिति (पूर्व स्नतकोत्तर- डीएएसी)
11. कक्षा समीक्षा समिति (सीआरसी)
12. विभागीय शैक्षणिक अपील समिति (डीएएसी)
13. विभागीय अध्ययन बोर्ड (बीओएस)
14. विभागीय समिति (डीसी)
15. डॉक्टरेट जांच समिति (डीएससी)

2 संकाय

2.1 जैव प्रौध्योगिकी इंजीनियरिंग



डॉ. तिंगीरीकारी जगन मोहन राव

सहायक प्राध्यापक

अनुसंधान क्षेत्र में रुचि

बायोपॉलिमर का संश्लेषण, कार्यात्मक स्वास्थ्य पेय, प्रोबायोटिक्स का विकास, प्रीबायोटिक्स, बायो फ्लोकुलेंट्स, और इन विट्रो गट मॉडल

डॉ. ए. सीनिवासन



सहायक प्राध्यापक

अनुसंधान क्षेत्र में रुचि

अनुप्रयुक्त सूक्ष्म जीव विज्ञान और जैव प्रौद्योगिकी; जैव रासायनिक इंजीनियरिंग; सिस्टम बायोलॉजी; नैनोबायोटेक्नोलॉजी; पॉलिमर का विधुवण



डॉ. राजेश्वर रेड्डी. एर्वा

सहायक प्राध्यापक

अनुसंधान क्षेत्र में रुचि

माइक्रोबियल जैव प्रौद्योगिकी, जैव सूचना विज्ञान, मॉडलिंग, सिमुलेशन और जैव प्रक्रियाओं का अनुकूलन



डॉ. वी. सुदर्शन दीपा

सहायक प्राध्यापक

अनुसंधान क्षेत्र में रुचि

संयंत्र जैव प्रौद्योगिकी; पर्यावरण जैव प्रौद्योगिकी; दवा वितरण; नैनोटेक्नोलॉजी; फाइटोफार्माकोलॉजी;

2.2 केमिकल इंजीनियरिंग



डॉ. पुच्चलपल्लि दिनेश शंकर रेड्डी

सह - आचार्य

अनुसंधान क्षेत्र में रुचि

इंटरफेसियल साइंस, थिन फिल्म्स, नैनो टेक्नोलॉजी, फ्लूइड मैकेनिक्स, एनवायरनमेंटल इंजीनियरिंग



डॉ. विनोथ कुमार राजा

सहायक प्राध्यापक

अनुसंधान क्षेत्र में रुचि

झिल्ली प्रक्रियाएं; व्यर्थ पानी का उपचार; सूक्ष्म प्रदूषक हटाना; जैव ईंधन; पॉलिमर नैनोकम्पोजिट्स

2.3 सिविल इंजीनियरिंग



डॉ. एस. बरनीदरन

सहायक प्राध्यापक

अनुसंधान क्षेत्र में रुचि

जल और अपशिष्ट जल उपचार प्रक्रिया उभरते संदूषकों का भाग्य और परिवहन और उभरते हुए संदूषकों की निगरानी तथा विषाक्तता अध्ययन जोखिम और जीवन चक्र मूल्यांकन दूषित जल को हटाने के लिए जैव-चार

डॉ. गिरिधर राजेश बंडि



सहायक प्राध्यापक

अनुसंधान क्षेत्र में रुचि

भू-तकनीकी भूकंप इंजीनियरिंग; तटीय भू-तकनीकी संरचनाओं का डिजाइन; मिट्टी की गतिशीलता; भूमि सुधार तकनीक; उच्च वृद्धि संरचनाओं के लिए फाउंडेशन सिस्टम



डॉ. तलारी रेष्मा

सहायक प्राध्यापक

अनुसंधान क्षेत्र में रुचि

जीआईएस आधारित हाइड्रोलॉजिकल मॉडलिंग, सॉफ्ट कंप्यूटिंग तकनीक, वाटरशेड मॉडलिंग, रिमोट सेंसिंग और जीआईएस

डॉ. जयंती. एन. वी. प्रत्यूषा



सहायक प्राध्यापक

अनुसंधान क्षेत्र में रुचि

भू - तकनीकी इंजीनियरिंग; पर्यावरण भू-प्रौद्योगिकी; उन्नत भूभौतिकीय अभिलक्षणन; सतत भू-सामग्री; जलवायु परिवर्तन और भू-सामग्री पर इसका प्रभाव



डॉ. शेख महबूब सुभानी

सहायक प्राध्यापक

अनुसंधान क्षेत्र में रुचि

स्मार्ट सामग्री और कंपोजिट; संवैधानिक मॉडलिंग; कंक्रीट प्रौद्योगिकी; संरचनात्मक स्वास्थ्य निगरानी;

डॉ सुब्बाराव पिचुका



सहायक प्राध्यापक

अनुसंधान क्षेत्र में रुचि

हाइड्रोलॉजिकल एक्सट्रीम, हाइड्रोक्लाइमैटिक वेरिएबल्स पर जलवायु परिवर्तन का प्रभाव, एकीकृत वाटरशेड प्रबंधन, नदी इंजीनियरिंग।

2.4 कंप्यूटर विज्ञान और इंजीनियरिंग



डॉ. हिमबिंदु कोम्मंटी

सहायक प्राध्यापक

अनुसंधान क्षेत्र में रुचि

वेब माइनिंग, मशीन लर्निंग, बिग डेटा, एजुकेशनल डेटा माइनिंग



डॉ. कार्तीक. एस

सहायक प्राध्यापक

अनुसंधान क्षेत्र में रुचि

एल्गोरिदम (यादृच्छिक, सन्निकटन, समानांतर), मशीन लर्निंग, डेटा एनालिटिक्स, वेब / टेक्स्ट माइनिंग, प्रदर्शन मॉडलिंग



डॉ. अलवलपाटी गौतम रेड्डी

सहायक प्राध्यापक

अनुसंधान क्षेत्र में रुचि

क्रिप्टोग्राफी और सूचना सुरक्षा



डॉ. श्रीलता चेब्रोलू

सहायक प्राध्यापक

अनुसंधान क्षेत्र में रुचि

मशीन लर्निंग, सॉफ्ट कंप्यूटिंग, बिग डेटा एनालिटिक्स, पैटर्न रिकग्निशन, आर्टिफिशियल इंटेलिजेंस, डेटा साइंस और डेटा माइनिंग



डॉ. नागेश भट्टू श्रीष्टी

सहायक प्राध्यापक

अनुसंधान क्षेत्र में रुचि

मशीन लर्निंग, डेटाबेस सिस्टम, डिस्ट्रिब्यूटेड कंप्यूटिंग

2.5 इलेक्ट्रिकल इंजीनियरिंग



डॉ. शंकर पेद्दपाटी

सहायक प्राध्यापक

अनुसंधान क्षेत्र में रुचि

पावर इलेक्ट्रॉनिक्स कन्वर्टर्स के विश्वसनीयता पहलू, अनुकूलन तकनीक, सहायक प्रौद्योगिकी



डॉ. जयराम नक्का

सहायक प्राध्यापक

अनुसंधान क्षेत्र में रुचि

पावर इलेक्ट्रॉनिक्स और ड्राइव - हाई पावर फैक्टर कन्वर्टर्स, मल्टीलेवल कन्वर्टर्स / इनवर्टर (एमएलआई / सीएस), अक्षय ऊर्जा प्रणालियों में एमएलआई / सीएस एप्लिकेशन, ग्रिड कनेक्टेड रिन्यूएबल एनर्जी कनवर्ज़न सिस्टम, डीसी / डीसी कन्वर्टर्स, स्टेटकॉम टेक्नोलॉजीज का उपयोग करके पावर क्वालिटी

डॉ. तेजवथु रमेश



सहायक प्राध्यापक

अनुसंधान क्षेत्र में रुचि

पावर इलेक्ट्रॉनिक्स और ड्राइव, इलेक्ट्रिकल मशीन, विशेष मशीनें, सेंसरलेस ड्राइव, मल्टी-लेवल इनवर्टर, हाइब्रिड रिन्यूएबल एनर्जी सिस्टम, इलेक्ट्रिक वाहन, पावर इलेक्ट्रॉनिक्स और ड्राइव में आर्टिफिशियल इंटेलिजेंस एप्लीकेशन।



डॉ. श्री फणी कृष्णा कर्री

सहायक प्राध्यापक

अनुसंधान क्षेत्र में रुचि

अंकीय संकेत प्रक्रिया; अंत: स्थापित प्रणाली; मशीन लर्निंग; विद्युत मशीनें

डॉ. किरण तीपार्थी



सहायक प्राध्यापक

अनुसंधान क्षेत्र में रुचि

पावर सिस्टम सुरक्षा और स्थिरता; पावर सिस्टम संचालन और नियंत्रण; अक्षय ऊर्जा एकीकरण मुद्दे; पावर सिस्टम ऑप्टिमाइज़ेशन; पावर सिस्टम के लिए आर्टिफिशियल इंटेलिजेंस (एआई) अनुप्रयोग



डॉ. वी. संदीप

सहायक प्राध्यापक

अनुसंधान क्षेत्र में रुचि

माइक्रोग्रिड, स्मार्ट ग्रिड, इलेक्ट्रिक वाहन, पावर इलेक्ट्रॉनिक्स और ड्राइव, इलेक्ट्रिक मशीनों का कंप्यूटर-एडेड डिज़ाइन, ऊर्जा रूपांतरण, ऊर्जा प्रबंधन और मशीन लर्निंग (एमएल) और पावर और एनर्जी सिस्टम में आर्टिफिशियल इंटेलिजेंस (एआई)

2.6 इलेक्ट्रॉनिक्स और संचार इंजीनियरिंग

डॉ. किरण कुमार गुर्राला



सहायक प्राध्यापक

अनुसंधान क्षेत्र में रुचि

परत वायरलेस नेटवर्क में सहकारी संचार; भौतिक सुरक्षा



डॉ. पुली किशोर कुमार

सहायक प्राध्यापक

अनुसंधान क्षेत्र में रुचि

संकेत प्रसंस्करण; संचार; रडार



डॉ. एस. युवराज

सहायक प्राध्यापक

अनुसंधान क्षेत्र में रुचि

आरएफ और माइक्रोवेव इंजीनियरिंग (ए) माइक्रोवेव स्रोत और संबद्ध घटक (विशेष रूप से वैक्यूम इलेक्ट्रॉन उपकरण), (बी) माइक्रोवेव निष्क्रिय डिवाइस, (सी) एंटेना



डॉ. नरसिम्हा राव बनवथु

सहायक प्राध्यापक

अनुसंधान क्षेत्र में रुचि

सहकारी संचार; स्पेक्ट्रम संवेदन; संज्ञान संबंधी रेडियो; अनुकूलन; इंटरनेट ऑफ थिंग्स (आईओटी); मानव रहित हवाई वाहन (यूएवी); संचार के लिए सिग्नल प्रोसेसिंग; वितरित सेंसर नेटवर्क और निर्णय/डेटा फ्यूजन।



डॉ. कृष्णा चैतन्य .ए

सहायक प्राध्यापक

अनुसंधान क्षेत्र में रुचि

वायरलेस नेटवर्क में संसाधन आवंटन; सूचना सिद्धांत; कोडिंग सिद्धांत

2.7 मैकेनिकल इंजीनियरिंग



डॉ. टी. कार्तिकेय शर्मा

सहायक प्राध्यापक

अनुसंधान क्षेत्र में रुचि

आईसी इंजन, प्रशीतन और एयर कंडीशनिंग, ऊर्जा कुशल थर्मल सिस्टम, कम्प्यूटेशनल फ्लूइड डायनेमिक्स



डॉ. तेल्ल बाबू राव

सहायक प्राध्यापक

अनुसंधान क्षेत्र में रुचि

धातु मैट्रिक्स कंपोजिट, विनिर्माण इंजीनियरिंग, निर्माण प्रक्रियाओं की मॉडलिंग और अनुकूलन, हार्ड-टू-कट सामग्री से थोक धातु निकालना।



डॉ. जी. रवि किरण शास्त्री

प्रोफ़ेसर

अनुसंधान क्षेत्र में रुचि

आईसी इंजन दहन, बायोडीजल और अन्य जैव ईंधन, विनियमित और अनियमित उत्सर्जन

डॉ. वीरेश कुमार जी. बी.



सहायक प्राध्यापक

अनुसंधान क्षेत्र में रुचि

सामग्री विज्ञान और धातु विज्ञान, समग्र सामग्री, विनिर्माण प्रौद्योगिकी, कृत्रिम तंत्रिका नेटवर्क



डॉ. संतोष कुमार गुगुलोथु

सहायक प्राध्यापक

अनुसंधान क्षेत्र में रुचि

कैविटेशन, अंतरिक्ष अनुप्रयोगों में हीट ट्रांसफर, आईसी इंजन, ऊर्जा कुशल थर्मल सिस्टम, कम्प्यूटेशनल फ्लूड डायनेमिक्स, माइक्रो-स्केल फ्लो और अल्ट्रासाउंड का जैविक अनुप्रयोग।

2.8 धातुकर्म और सामग्री इंजीनियरिंग



डॉ. रफ़ी मोहम्मद

सहायक प्राध्यापक

अनुसंधान क्षेत्र में रुचि

वेल्डिंग धातुकर्म, वेल्ड का संक्षारण, उच्च तापमान जंग



डॉ. आर. सुनील कुमार

सहायक प्राध्यापक

अनुसंधान क्षेत्र में रुचि

पाउडर धातुकर्म, उच्च तापमान सामग्री, ओडीएस स्टील्स, पाउडर प्रसंस्करण, योजक विनिर्माण



डॉ. रघुनंदन उम्मेथला

सहायक प्राध्यापक

अनुसंधान क्षेत्र में रुचि

एडिटिव मैन्युफैक्चरिंग, हार्ड टिश्यू रिप्लेसमेंट के लिए बायोमैटिरियल्स, रासायनिक वाष्प जमाव और कार्बन नैनोस्ट्रक्चर, जंग इंजीनियरिंग, इलेक्ट्रोकेमिकल एनर्जी स्टोरेज

2.9 विज्ञान के स्कूल

2.9.1 गणित विज्ञान के संकाय



डॉ. सुदर्शन धुआ

सहायक प्राध्यापक

अनुसंधान क्षेत्र में रुचि

सैद्धांतिक भूकंप विज्ञान, इलास्टोडायनामिक्स, सॉलिड मैकेनिक्स, क्रैक प्रोपेगेशन



डॉ. कुरमैय्या तम्मिनाना

सह - आचार्य

अनुसंधान क्षेत्र में रुचि

रैखिक बीजगणित, कार्यात्मक विश्लेषण

डॉ. शरद द्विवेदी



सह - आचार्य

अनुसंधान क्षेत्र में रुचि

विभेदक समीकरण और गणितीय भौतिकी (चुंबकीय गतिकी, स्पिंट्रोनिक्स)।

2.9.2 भौतिकीविज्ञान के संकाय



डॉ. तापस परमानिक

सहायक प्राध्यापक

अनुसंधान क्षेत्र में रुचि

प्रायोगिक संघनित पदार्थ भौतिकी और सामग्री विज्ञान

डॉ. रामुडु मचावरापु



सहायक प्राध्यापक

अनुसंधान क्षेत्र में रुचि

स्पिंट्रोनिक सामग्री, थर्मल / फेरोमैग्नेटिक शेप मेमोरी एलॉय और थिन फिल्म, मैग्नेटिक सेंसर, मैग्नेटोकैलोरिक मैटेरियल्स, रेयर-अर्थ और रेयर-अर्थ मुक्त आधारित स्थायी चुंबकीय सामग्री



डॉ. जे कृष्णमूर्ति

सहायक प्राध्यापक

अनुसंधान क्षेत्र में रुचि

मल्टीफ़ेरिक्स, मजबूत सहसंबद्ध सिस्टम, नैनोस्केल पर चुंबकत्व, चुंबकीय ऑक्साइड के बहुक्रियाशील गुण, निम्न तापमान भौतिकी, अर्धचालक हेटेरो-संरचनाओं का विकास और लक्षण वर्णन

डॉ. अरुण कुमार.आर



सहायक प्राध्यापक

अनुसंधान क्षेत्र में रुचि

प्रायोगिक ठोस-राज्य भौतिकी; ऑप्टिकल सामग्री (थोक और नैनो-स्केल); एकल क्रिस्टल; चमकदार चश्मा; डोसीमीटर सामग्री; नैनो सामग्री

2.9.3 रसायन विज्ञान में संकाय



डॉ. अमरेंद्र रेड्डी एम.

सहायक प्राध्यापक

अनुसंधान क्षेत्र में रुचि

पेप्टाइड और पॉलीसेकेराइड आधारित नैनोस्ट्रक्चर सामग्री, उपन्यास रोगाणुरोधी एजेंटों का संश्लेषण

डॉ. सुरेंद्र एच. महादेवगौड़ा



सहायक प्राध्यापक

अनुसंधान क्षेत्र में रुचि

सिंथेटिक कार्बनिक रसायन विज्ञान; सामग्री रसायन विज्ञान; कोरनुलीन रसायन विज्ञान; आणविक स्व-विधानसभा; बायोमैटिरियल्स

2.10 मानविकी और प्रबंधन स्कूल



डॉ. सौम्या जोस

सहायक प्राध्यापक

अनुसंधान क्षेत्र में रुचि

अफ्रीकी अमेरिकी रंगमंच, प्रथम राष्ट्र रंगमंच, प्रवासी अध्ययन, और लिंग अध्ययन

3 शैक्षणिक कार्यक्रम

3.1 स्नातक कार्यक्रम

राष्ट्रीय प्रौध्योगिकी संस्थान आंध्रप्रदेश ने शैक्षणिक वर्ष 2019-20 के लिए शैक्षणिक गतिविधियों की शुरुआत 8 शाखाओं में कुल 480 सीटों के स्वीकृत सेवन से की है। इनमें से 240 सीटें आंध्रप्रदेश राज्य के गृह राज्य (एचएस) कोटे के तहत और अन्य 240 सीटें अन्य राज्य (ओएस) कोटे के तहत अन्य सभी राज्यों के उम्मीदवारों द्वारा भरी जाएंगी। सभी सीटें जेईई (मेन) में प्राप्त अखिल भारतीय रैंक (एआईआर) के आधार पर भरी जाएंगी। प्रत्येक शाखा में 50% सीटें गृह राज्य (एचएस) कोटे के तहत और 50% सीटें अन्य राज्य (ओएस) कोटे के तहत भरी जाएंगी। एनआईटी आंध्रप्रदेश ने निम्नलिखित आठ इंजीनियरिंग शाखाओं में बी.टेक की पेशकश कर रहा है।

शैक्षणिक वर्ष 2015-2016 के लिए प्रवेश के साथ पेश किए गए आठ कार्यक्रम हैं:

क्र. सं	विभाग	प्रवेश की संख्या
1.	जैव प्रौध्योगिकी अभियांत्रिकी	30
2.	रसायनिक अभियांत्रिकी	30
3.	सिविलअभियांत्रिकी	60
4.	कंप्यूटर विज्ञान और अभियांत्रिकी	90
5.	इलेक्ट्रिकल और इलेक्ट्रॉनिक्स अभियांत्रिकी	90
6.	इलेक्ट्रॉनिक्स और संचारअभियांत्रिकी	90
7.	यांत्रिक अभियांत्रिकी	60
8.	धातुकर्म और सामग्री अभियांत्रिकी	30

एनआईटी आंध्रप्रदेश आठ धाराओं में बी.टेक कार्यक्रमों को प्रदान करता है। जैव प्रौद्योगिकी, केमिकल इंजीनियरिंग, सिविल इंजीनियरिंग, कंप्यूटर विज्ञान और इंजीनियरिंग (सीएसई), इलेक्ट्रिकल और इलेक्ट्रॉनिक्स इंजीनियरिंग (ईईई), इलेक्ट्रॉनिक्स और संचार इंजीनियरिंग (ईसीई), मैकेनिकल इंजीनियरिंग तथा धातुकर्म और सामग्री इंजीनियरिंग (एमएमई)।

संस्थान में प्रवेश लेने वाले छात्रों का वर्षवार वितरण निम्न तालिका में दिया गया है।

विभाग	**शैक्षणिक वर्ष 2015-16**	**शैक्षणिक वर्ष 2016-17**	**शैक्षणिक वर्ष 2017-18**	**शैक्षणिक वर्ष 2018-19**	**शैक्षणिक वर्ष 2019-20**
जैव प्रौद्योगिकी	19	14	24	27	19
केमिकल	23	24	27	29	29
सिविल	55	48	55	57	58
सीएसई	85	85	84	89	90
ईईई	82	75	82	87	87
ईसीई	84	84	86	87	89
मैकेनिकल	50	53	55	67	63
एमएमई	23	14	24	30	27
कुल	**421**	**397**	**437**	**473**	**462**

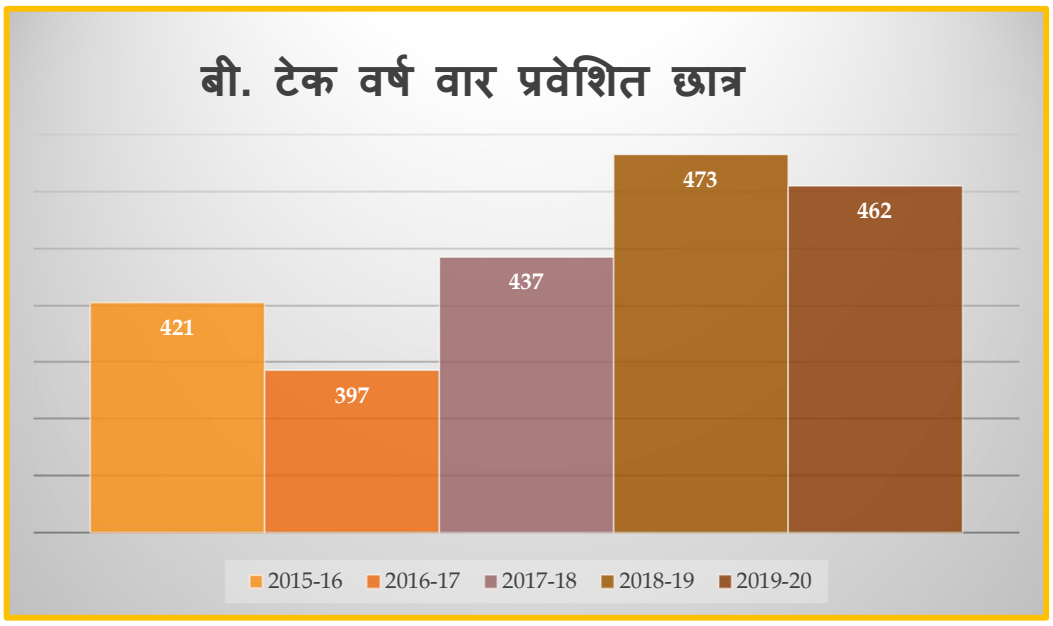
बी. टेक वर्ष वार प्रवेशित छात्र
421
397
437
473
462
2015-16
2016-17
2017-18
2018-19
2019-20

शैक्षणिक वर्ष 2019-20 में बी. टेक												
क्र. सं	विभाग	स्वीकृत-संख्या 2019-20	वास्तविक नामांकन 2019-20				कुल	गृह राज्य कोटा	अन्य राज्य कोटा	लड़कें	लड़कियाँ	पीडब्ल्यूडी
			खुली श्रेणी	ओबीसी	एससी	एसटी						
1	जैव प्रौद्योगिकी	30	10	4	3	2	19	10	9	14	5	1
2	केमिकल	30	16	7	3	3	29	15	14	20	9	1
3	सिविल	60	30	16	9	3	58	30	28	45	13	1
4	सीएसई	90	46	24	13	7	90	44	46	69	21	4
5	ईईई	90	44	22	14	7	87	44	43	66	21	3
6	ईसीई	90	45	23	13	8	89	44	45	67	22	3
7	मैकेनिकल	66	33	16	9	5	63	33	30	51	12	3
8	एमएमई	30	12	8	5	2	27	16	11	21	6	2
	कुल	**486**	**236**	**120**	**69**	**37**	**462**	**236**	**226**	**353**	**109**	**18**

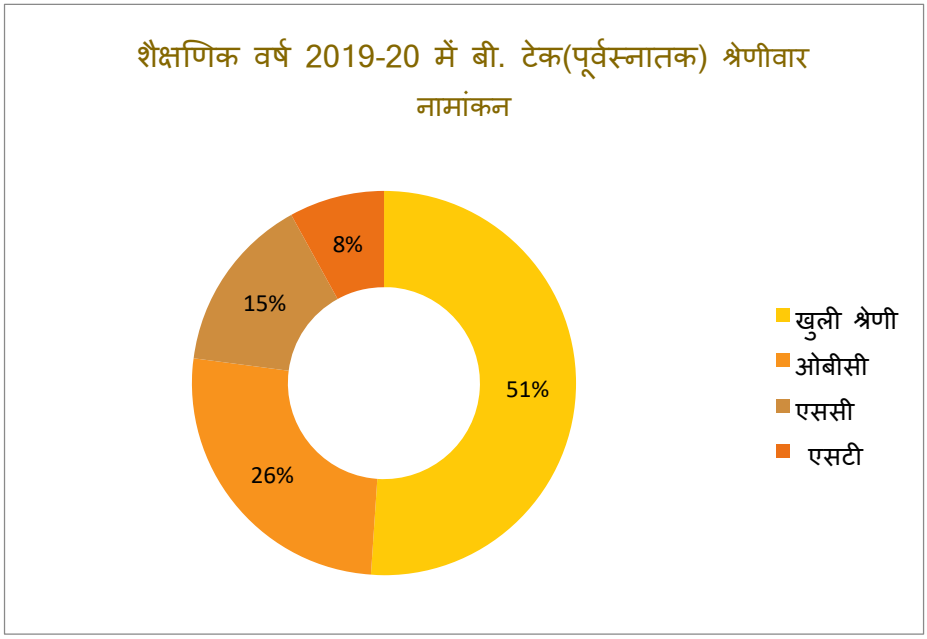
शैक्षणिक वर्ष 2019-20 में बी. टेक(पूर्वस्नातक) श्रेणीवार नामांकन
8%
15%
51%
26%
खुली श्रेणी
ओबीसी
एससी
एसटी

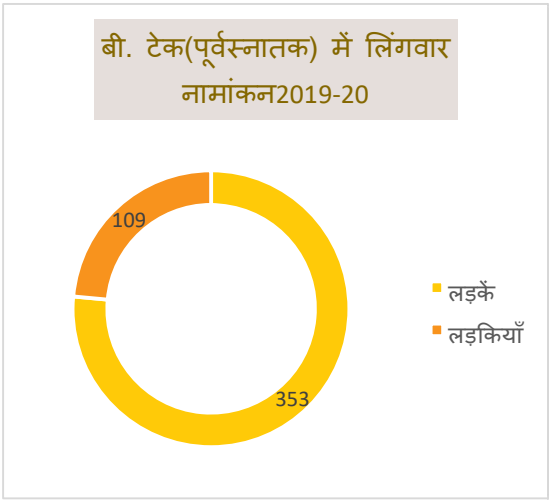
बी. टेक(पूर्वस्नातक) में लिंगवार नामांकन2019-20
109
353
लड़कें
लड़कियाँ

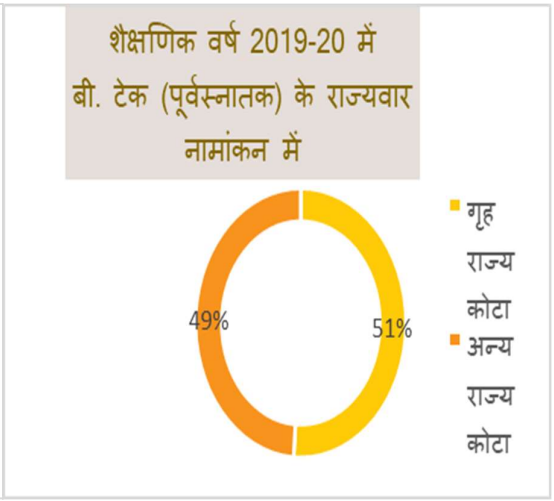
शैक्षणिक वर्ष 2019-20 में बी. टेक (पूर्वस्नातक) के राज्यवार नामांकन में
49%
51%
गृह राज्य कोटा
अन्य राज्य कोटा

3.2 'स्टडी इन इंडिया' प्रोग्राम

स्नतक (यूजी) बी.टेक पाठ्यक्रमों के लिए स्टडी-इन-इंडिया प्रोग्राम के तहत विदेशी छात्रों के प्रवेश के लिए "एडसिल (इंडिया) लिमिटेड-स्टडी इन इंडिया" और एनआईटी आंध्रप्रदेश के बीच एक समझौता ज्ञापन पर हस्ताक्षर हुए।

पाठ्यक्रम

- **क्षेत्र**: इंजीनियरिंग
- **कार्यक्रम स्तर**: स्नातक (यूजी)
- **शाखा / विषय:**

1. सिविल इंजीनियरिंग
2. मैकेनिकल इंजीनियरिंग
3. कंप्यूटर विज्ञान और इंजीनियरिंग
4. इलेक्ट्रॉनिक्स और संचार इंजीनियरिंग
5. इलेक्ट्रिकल इंजीनियरिंग।

- **प्रत्येक शाखा में सीटों की संख्या**: 10

शैक्षणिक वर्ष 2019-20 में प्रवेश लेने वाले छात्रों की संख्या:

देश का नाम	शैक्षणिक वर्ष 2019-20 में प्रवेश लेने वाले छात्रों की संख्या:
बांग्लादेश	1
इथियोपिया	5
नेपाल	2
युगांडा	2
कुल	**10**

शौक्षणिक वर्ष 2019-20 के **'स्टडी इन इंडिया'(बी.टेक) में छात्रों का नामांकन**

क्र. सं	विभाग	स्टडी इन इंडिया के छात्र
1	जैव प्रौद्योगिकी	0
2	केमिकल इंजीनियरिंग	0
3	सिविल इंजीनियरिंग	2
4	कंप्यूटर विज्ञान और इंजीनियरिंग	4
5	इलेक्ट्रिकल और इलेक्ट्रॉनिक्स इंजीनियरिंग	2
6	इलेक्ट्रॉनिक्स और संचार इंजीनियरिंग	1
7	मैकेनिकल इंजीनियरिंग	1
8	धातुकर्म और सामग्री इंजीनियरिंग	0
	कुल	**10**

3.3 एमएस और पीएचडी कार्यक्रम

एनआईटी आंध्रप्रदेश ने शैक्षणिक वर्ष 2019-2020 से मास्टर ऑफ साइंस (रिसर्च द्वारा) और डॉक्टर ऑफ फिलॉसफी (पीएचडी) कार्यक्रम शुरू किए हैं। संस्थान पूर्णकालिक और अंशकालिक मोड में पीएचडी कार्यक्रम की पेशकश कर रहा है। संस्थान के पूर्णकालिक पीएचडी छात्रों को मानव संसाधन विकास मंत्रालय के दिशा-निर्देशों के अनुसार छात्रवृत्ति मिलेगी। इस शैक्षणिक वर्ष में एमएस और पीएचडी कार्यक्रमों में प्रवेश दो सत्रों में आयोजित किया जाता है, प्रत्येक सेमेस्टर की शुरुआत में प्रवेशों का विभागवार वितरण नीचे तालिका में प्रस्तुत किया गया है।

शैक्षणिक वर्ष 2019-20 में पी. एचडी प्रोग्राम											
क्र. सं	विभाग	2019-20 के एचडी (पूर्ण कालिक) प्रोग्राम में वास्तविक नामांकन				कुल	पी.एचडी(पूर्ण कालिक)	पी. एचडी (अंशकालिक)	लड़कें	लड़कियाँ	पीडब्ल्यूडी
		खुली श्रेणी	ओबीसी	एससी	एसटी						
1	जैव प्रौद्योगिकी	0	0	0	0	0	0	0	0	0	0
2	केमिकल इंजीनियरिंग	1	0	1	0	2	2	1	2	1	0
3	सिविल इंजीनियरिंग	1	2	0	0	3	3	6	7	2	0
4	कंप्यूटर विज्ञान और इंजीनियरिंग	4	1	2	0	7	7	14	15	6	0
5	इलेक्ट्रिकल और इलेक्ट्रॉनिक्स इंजीनियरिंग	4	1	0	1	6	6	6	1	11	0
6	इलेक्ट्रॉनिक्स और संचार इंजीनियरिंग	1	1	2	1	5	5	11	9	7	0
7	मैकेनिकल इंजीनियरिंग	2	2	1	1	6	6	17	21	2	0
8	धातुकर्म और सामग्री इंजीनियरिंग	2	1	0	0	3	3	5	8	0	0
9	गणित (एसओएस)	1	0	0	0	1	1	1	2	0	0
10	भौतिकी (एसओएस)	2	0	0	0	2	2	1	3	0	0
11	अंग्रेजी (एसएचएम)	0	1	0	0	1	1	1	0	2	0
12	प्रबंधन (एसएचएम)	0	0	0	0	0	0	3	2	1	0
	कुल	**18**	**9**	**6**	**3**	**36**	**36**	**66**	**70**	**32**	**0**

विभाग (इंजीनियरिंग)	शैक्षणिक वर्ष 2019-20 पी. एचडी(पूर्ण कालिक)	शैक्षणिक वर्ष 2019-20 पी. एचडी (अंशकालिक)
जैव प्रौद्योगिकी	0	0
केमिकल	2	1
सिविल	3	6
सीएसई	7	13
ईईई	6	7
ईसीई	5	11
मैकेनिकल	6	17
एमएमई	3	5
एसएचएम	1	4
एसओएस	3	2
कुल	**36**	**66**

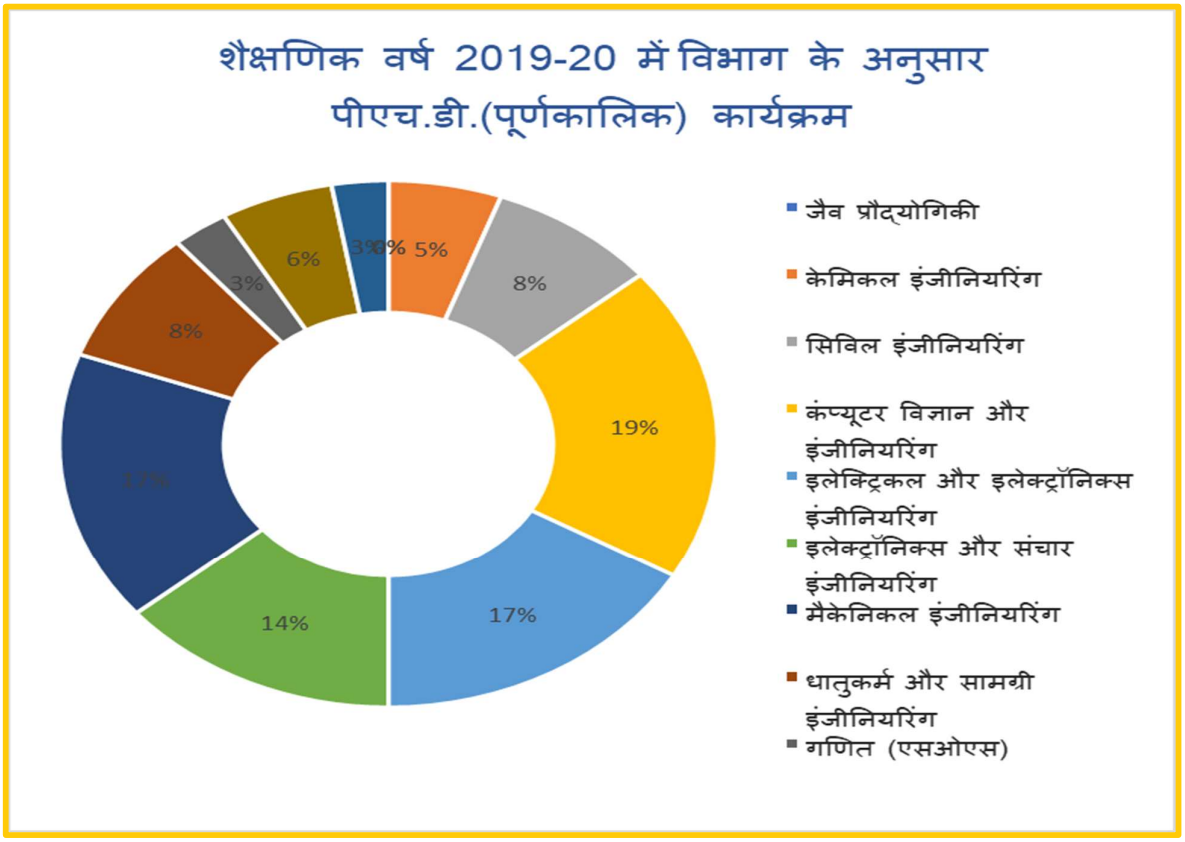

शैक्षणिक वर्ष 2019-20 में संचयी छात्रों की संख्या			
क्र. सं	विभाग	बी. टेक (पूर्वस्नातक)	पीएच.डी.
1	जैव प्रौद्योगिकी	79	-
2	केमिकल इंजीनियरिंग	100	3
3	सिविल इंजीनियरिंग	207	9
4	कंप्यूटर विज्ञान और इंजीनियरिंग	344	19
5	इलेक्ट्रिकल और इलेक्ट्रॉनिक्स इंजीनियरिंग	323	12
6	इलेक्ट्रॉनिक्स और संचार इंजीनियरिंग	350	16
7	मैकेनिकल इंजीनियरिंग	232	22
8	धातुकर्म और सामग्री इंजीनियरिंग	88	8
9	विज्ञान के स्कूल	-	5
10	प्रबंधन स्कूल	-	5
	कुल	**1723**	**99**

शैक्षणिक वर्ष 2019-20 के लिए संस्थान के शुल्क(प्रति सेमेस्टर)

प्रोग्राम	जनरल/ओबीसी (पारिवारिक वार्षिक आय 5 लाख और उससे अधिक) (रुपये में)	जनरल/ओबीसी (वार्षिक पारिवारिक आय 1 से 5 लाख के बीच) (रुपये में)	जनरल/ओबीसी (वार्षिक पारिवारिक आय 1 लाख से कम) (रुपये में)	एससी/एसटी/पीडब्ल्यूडी (रुपये में)
बी. टेक	62500	20833	-	-
एम. टेक	-	-	-	-
एम.एससी	-	-	-	-
पीएचडी (पूर्ण कालिक)	15000	15000	15000	15000
पीएचडी (अंशकालिक)	30000	30000	30000	30000

नोट: उपर्युक्त शुल्क में अन्य शुल्क/छात्रावास/मेस शुल्क शामिल नहीं है।

बी.टेक बैच 2015-2019 के लिए परीक्षा परिणाम							
क्र. सं	विभाग	उपस्थित छात्रों की संख्या	विशेष योग्यता में प्रथम श्रेणी	प्रथम श्रेणी	व्दितीय श्रेणी	कुल	% उत्तीर्णता
1	जैव प्रौद्योगिकी	14	5	6	3	14	100
2	केमिकल इंजीनियरिंग	18	3	12	3	18	100
3	सिविल इंजीनियरिंग	51	9	34	8	51	100
4	कंप्यूटर विज्ञान और इंजीनियरिंग	79	28	36	12	76	96.2
5	इलेक्ट्रिकल और इलेक्ट्रॉनिक्स इंजीनियरिंग	74	17	45	12	74	100
6	इलेक्ट्रॉनिक्स और संचार इंजीनियरिंग	79	27	41	10	78	98.7
7	मैकेनिकल इंजीनियरिंग	48	10	27	11	48	100
8	धातुकर्म और सामग्री इंजीनियरिंग	20	4	11	5	20	100

2019-2020 में प्रदान की गई डिग्री(बी.टेक)		
क्र. सं	**विभाग**	**कुल**
1	जैव प्रौद्योगिकी	14
2	केमिकल इंजीनियरिंग	18
3	सिविल इंजीनियरिंग	51
4	कंप्यूटर विज्ञान और इंजीनियरिंग	79
5	इलेक्ट्रिकल और इलेक्ट्रॉनिक्स इंजीनियरिंग	74
6	इलेक्ट्रॉनिक्स और संचार इंजीनियरिंग	79
7	मैकेनिकल इंजीनियरिंग	48
8	धातुकर्म और सामग्री इंजीनियरिंग	20

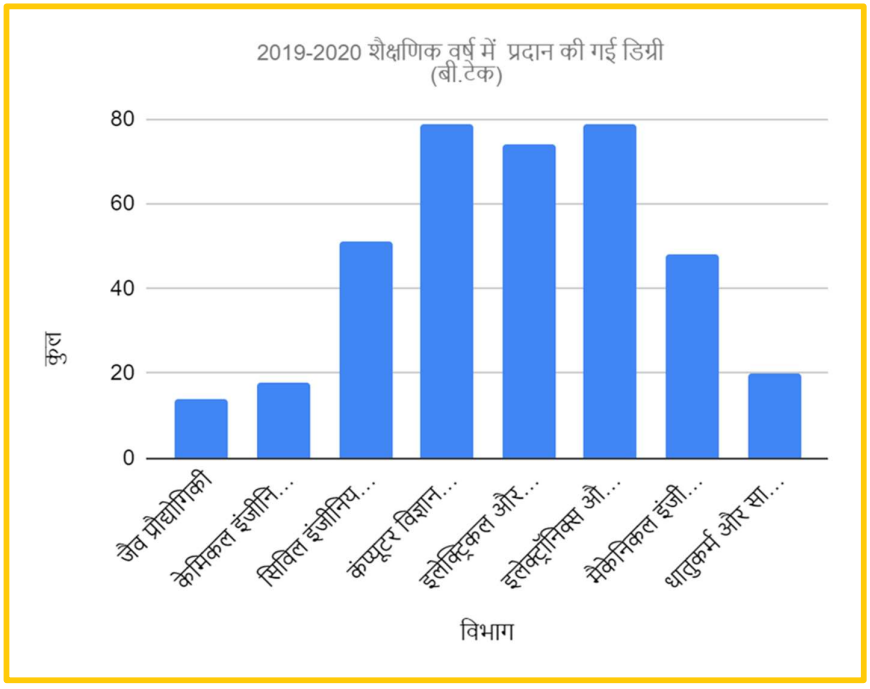

4 सुविधाएं

चरण 1(क) के तहत, हमारे पास कक्षा परिसर, प्रयोगशाला परिसर, लड़कों और लड़कियों के छात्रावास, अतिथि गृह, कार्यशालाएं, कैंटीन और आउटडोर खेल सुविधाएं हैं। यद्यपि एनआईटी आंध्रप्रदेश शैक्षणिक वर्ष 2015-16, 2016-17, 2017-18 और 2018-19 के लिए क्रमशः दो पारगमन परिसरों यानी अकुला गोपय्या और वासवी इंजीनियरिंग कॉलेज में संचालित किया गया था। लेकिन शैक्षणिक वर्ष 2019-20 के पहले वर्ष जुलाई 2019 के नए परिसर में बोर्डिंग और लॉजिंग, प्रयोगशालाओं, पुस्तकालय, कार्यशालाओं और शिक्षण सत्र जैसी अधिकतम सुविधाओं के साथ संचालित किए गए थे। नवंबर के मध्य में, सभी वर्षों के अधिकतम छात्रों को नवनिर्मित परिसर में स्थानांतरित करने की अनुमति दी गई थी।

4.1 क्लास रूम कॉम्प्लेक्स

कक्षा परिसर में 79 कमरे हैं, इसमें 36 कक्षाओं में 60 छात्रों को समायोजित किया जा सकता है, छह कक्षाओं में 30 छात्रों को समायोजित किया जा सकता है, और 37कमरे संकाय, प्रशासन और कर्मचारियों के लिए हैं। इसमें छह हॉल भी हैं जो वर्तमान में पुस्तकालय, सम्मेलन के लिए और प्रशिक्षण कार्यक्रमों के लिए उपयोग किए जा रहे हैं। दिसंबर 2019 से, हमें कक्षा परिसर में सभी छात्रों के लिए कक्षाएं संचालित कर रहे हैं।

दृश्य 1



दृश्य 2



4.2 प्रयोगशाला परिसर

प्रयोगशाला परिसर में तीन मंजिल हैं, और प्रत्येक मंजिल में पांच प्रयोगशालाएं हैं। प्रथम वर्ष के लिए छात्रों की कक्षाएं प्रयोगशाला परिसर में आयोजित की गई क्योंकि इस अवधि के दौरान कक्षा परिसर निर्माणाधीन था। हालांकि, कक्षा परिसर में प्रथम वर्ष के छात्रों के लिए दूसरे सेमेस्टर की कक्षाएं आयोजित की गईं।

दृश्य 1



दृश्य 2



4.3 कार्यशालाएं

4368 वर्गमीटर के कुल प्लिंथ क्षेत्र वाले विभिन्न इंजीनियरिंग क्षेत्रों के लिए 6 कार्यशालाएँ हैं। दो कार्यशालाओं को एक इकाई के रूप में माना जाता है और इन्हें नाम दिया गया है

कार्यशाला -1 सर आर्थर थॉमस कॉटन

कार्यशाला - 2 यांत्रिक कार्यशाला

कार्यशाला - 3 विश्वकर्मा कार्यशाला



4.4 शारीरिक शिक्षा

संस्थानने खेल विभाग के माध्यम से छात्रों में रचनात्मक और अन्य प्रतिभाओं के विकास और पोषण के लिए पर्याप्त अवसर प्रदान करता है। खेल विभाग के तहत प्रमुख निकाय गतिविधि केंद्र और जीवाईएम (जिम) हैं, जो विभिन्न खेल आयोजनों, इनडोर और आउटडोर खेलों के लिए अवसर प्रदान करते हैं। छात्रों को अन्य संस्थानों में इसी तरह के आयोजनों में भाग लेने के लिए प्रोत्साहित और सुविधा प्रदान की जाती है, एक प्रतिष्ठित तकनीकी संस्थान में खेल कूद को शामिल करने का मुख्य

उद्देश्य छात्रों को उनकी पसंद के कम से कम एक खेल को आगे बढ़ाने और प्राप्त करने के लिए पर्याप्त सुविधाएं प्रदान करना है। आज की प्रतिस्पर्धी दुनिया को सक्षम करते हुए, इस स्वस्थ्य के माध्यम से दक्षता प्राप्त करें, आनंद प्राप्त करें और आराम करें पहले और दूसरे सेमेस्टर में इंजीनियरिंग छात्रों के लिए शारीरिक शिक्षा और खेल को अनिवार्य विषय के रूप में पेश किया गया है

4.5 खेल - कूद सुविधाएं

शारीरिक शिक्षा विभाग इस संस्थान के सभी छात्रों और कर्मचारियों के लिए प्रशिक्षण सुविधाएं प्रदान करता है

इसमें आउटडोर और इनडोर दोनों खेलों के लिए उत्कृष्ट बुनियादी सुविधाएं हैं। सभी आउटडोर खेलों में फ्लड लाइट की सुविधा उपलब्ध है खेल मैदान 400 मीटर मानक ट्रैक, एक उत्कृष्ट मंडप और सभी एथलेटिक घटनाओं के लिए सुविधाओं को समायोजित करता है।

- आंतरिक और बाहरी प्रतियोगिताओं का आयोजन करना और छात्रों को इसके लिए तैयार करना।
- देश में इंटरकॉलेजिएट, अंतर-विश्वविद्यालय और अन्य खुले टूर्नामेंट में छात्रों की भागीदारी को प्रोत्साहित करना
- विभिन्न खेलों और खेलों में इंटर कॉलेजिएट, इंटर-यूनिवर्सिटी कोचिंग कैंप और ओपन टूर्नामेंट का आयोजन।
- टीचिंग और नॉन टीचिंग स्टाफ के लिए टूर्नामेंट का आयोजन।

4.6 आउटडोर खेल सुविधाएं

- बास्केटबॉल कोर्ट
- 400 मीटर का रनिंग ट्रैक
- फुटबॉल कोर्ट

- लॉन के अंदर क्रिकेट पिच
- टेनिस कोर्ट
- वैलीबॉल कोर्ट

निर्माणाधीन में हैं।

4.7 केन्द्रीय ग्रंथालय

केंद्रीय पुस्तकालय एनआईटी-आंध्रप्रदेश की शैक्षणिक और अनुसंधान गतिविधियों का एक अभिन्न अंग है। यह सितंबर, 2015-2016 शैक्षणिक वर्ष में विकास प्रिंट संसाधनों और ऑनलाइन संसाधनों पर जोर देने के साथ स्थापित किया गया था, जो संस्थान के पाठ्यक्रम और अनुसंधान गतिविधियों के लिए आवश्यक था। यह अपनी स्थापना के बाद से प्रिंट और डिजिटल दोनों रूपों में संग्रह के पहलू में बढ़ रहा है और विस्तार कर रहा है और एनआईटी आंध्रप्रदेश की शैक्षणिक बिरादरी को उनके शिक्षण, अनुसंधान और परामर्श, प्रशिक्षण और सीखने की आवश्यकताओं को पूरा करने के लिए सेवाएं प्रदान करता है। 2019-2020 वर्ष के दौरान पुस्तकालय को अस्थायी परिसर पुस्तकालय से स्थायी परिसर में स्थानांतरित कर दिया गया। प्रवेश द्वार के पास काउंटर पर उपलब्ध कराए गए कंप्यूटर टर्मिनल और किसी भी दस्तावेज़ की स्थिति और किसी पुस्तक / संग्रह के अन्य विवरणों के बारे में जानकारी प्राप्त करने के लिए उपयोग किया जा सकता है। पुस्तकालय की गतिविधियों को बारकोड प्रणाली के साथ कोहा पुस्तकालय प्रबंधन सॉफ्टवेयर का उपयोग करके कम्प्यूटरीकृत किया गया है। पुस्तक जारी करने और वापस करने की एक बारकोड प्रणाली वर्तमान में उपयोग में है।

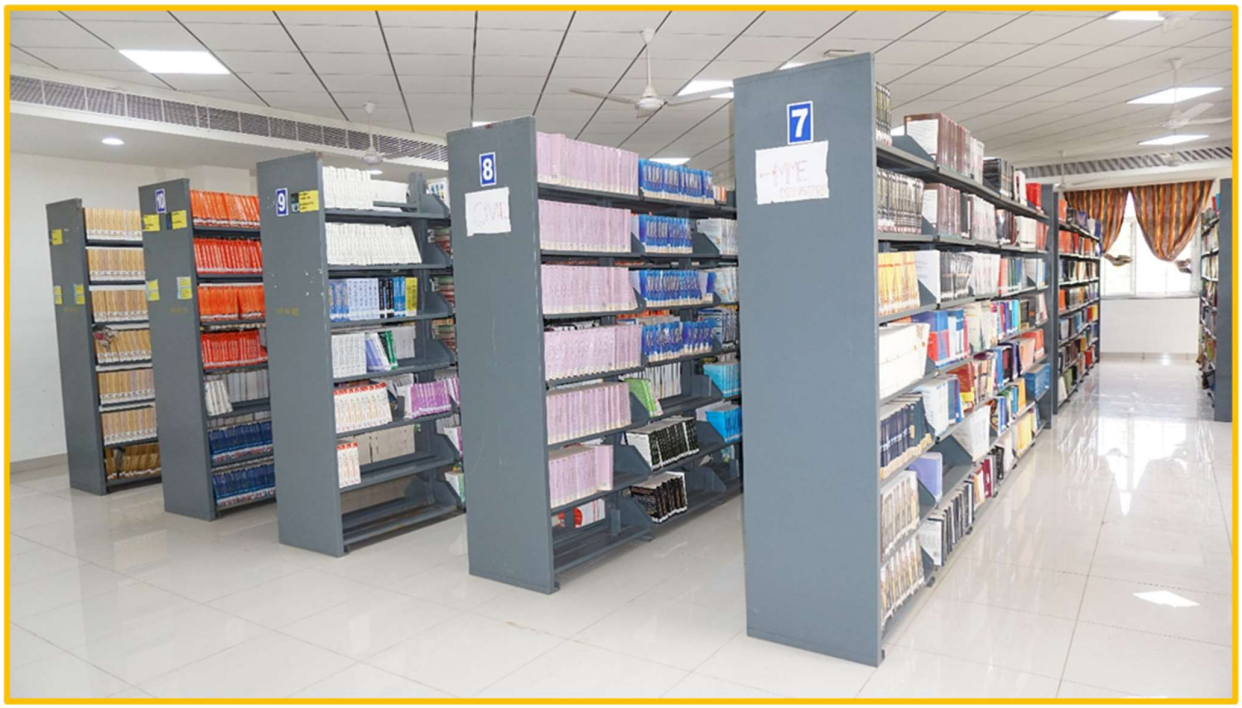

सूचना और संचार प्रौद्योगिकी में तेजी से प्रगति पुस्तकालय और सूचना सेवाओं को काफी बदल रही है

इसके अलावा यूजर्स की उम्मीदें भी कई गुना बढ़ गई हैं। पुस्तकालय अब केवल स्थान नहीं रह गए हैं; वे इससे कहीं अधिक हैं। पुस्तकालय प्रबंधन के लिए यह एक चुनौती बन गया है कि वह एक ओर सूचना पैकेजिंग और वितरण विधियों में बदलाव के साथ तालमेल बिठाए और दूसरी ओर उपयोगकर्ता की अपेक्षाओं को पूरा करे।

4.7.1 कार्य-समय

- पुस्तकालय सार्वजनिक अवकाश को छोड़कर वर्ष के सभी दिनों में खुला रहता है।
- सर्कुलेशन काउंटर सभी कार्य दिवसों में सुबह 9.30 बजे से शाम 7.30 बजे तक कार्य करता है।

4.7.2 सदस्यता:

संस्थान के पुस्तकालय की सदस्यता छात्रों, संकाय सदस्यों, शोधार्थियों और संस्थान के गैर-शिक्षण कर्मचारियों के लिए खुली है।

निम्नलिखित तालिका पुस्तकालय उपयोगकर्ताओं की वृद्धि को दर्शाती है:

क्र. सं	उपयोगकर्ता श्रेणी	उपयोग करनेवाली संख्या
1	संकाय	54
2	पी. एचडी	36
2	एम. टेक	17
3	बी. टेक	2130
4	गैर-शिक्षण कर्मचारी	55
कुल		**2292**

4.7.3 पुस्तकालय स्वचालन कार्यक्रम:

कोहा सॉफ्टवेयर से स्वचालित पुस्तकालय और सभी डेटा को संग्रहीत करने के लिए एक अलग सर्वर स्थापित किया गया है। पुस्तकों के बारे में जानकारी कहीं से भी खोजी जा सकती है। उपयोगकर्ता की वर्ड, विषय क्षेत्र, लेखक, शीर्षक और कॉल नंबर जैसे मापदंडों का उपयोग करके पुस्तक विवरण खोज सकते हैं पुस्तकों का सर्कुलेशन कम्प्यूटरीकृत है और बारकोड सिस्टम द्वारा सर्कुलेशन किया जाता है। कंप्यूटर में ओपेक पर पुस्तकों, पत्रिकाओं और पत्रिकाओं के पिछले संस्करणों के बारे में अद्यतन जानकारी उपलब्ध है। सभी कंप्यूटर लैन सिस्टम के अंतर्गत हैं।

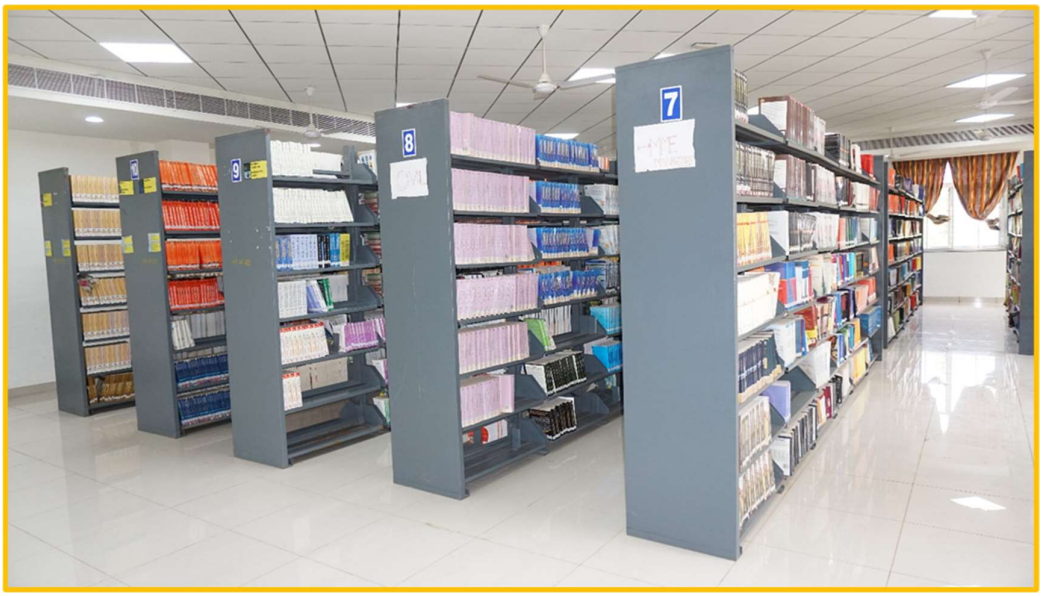

4.7.4 एनआईटी आंध्रप्रदेश के पुस्तकालय संग्रह की विशेषताएँ

संग्रह भवन पुस्तकालय के महत्वपूर्ण कार्यों में से एक है, जो छात्रों, संकायों, कर्मचारियों और अन्य उपयोगकर्ताओं की शैक्षणिक और अनुसंधान गतिविधियों का समर्थन करता है। केंद्रीय पुस्तकालय के संग्रह में विज्ञान, इंजीनियरिंग और प्रौद्योगिकी, मानविकी, सामाजिक विज्ञान और प्रबंधन के क्षेत्रों को कवर करने वाली मुद्रित पुस्तकें, सीडी, मुद्रित पत्रिकाएं, ई-जर्नल/डेटाबेस, ई-पुस्तकें, थीसिस, रिपोर्ट, मानक और अन्य पठन सामग्री शामिल हैं।

क्र.सं	संसाधन का नाम	संसाधनों की संख्या
1	पुस्तकें	20200
2	प्रिंट जर्नल और पत्रिकाएं (राष्ट्रीय और अंतर्राष्ट्रीय)	65
3	परियोजना रिपोर्ट	110
4	समाचार पत्र (अंग्रेजी और तेलुगु)	6
5	सीडी रॉम	1850
6	बुक बैंक (एससी/एसटी)	670
7	ई-पत्रिकाएं	4700
8	ई-संसाधन (पूर्ण पाठ्य पत्रिका डेटाबेस, ग्रंथ सूची डेटाबेस)	7

4.7.5 ई-संसाधन संग्रह

- एएसएमई जर्नल
- एएससीई जर्नल
- एसीएम डिजिटल लाइब्रेरी
- जेएसटीओआरपूर्ण पाठ डेटाबेस
- स्प्रिंगर नेचर 1700 संग्रह
- ऑक्सफोर्ड एकेडमिक जर्नल
- नेचर इंटरनेशनल जर्नल ऑफ साइंस
- विज्ञान का वेब।
- दक्षिण एशिया पुरालेख
- वर्ल्ड ई - बुक लाइब्रेरी
- राष्ट्रीय डिजिटल पुस्तकालय (एनडीएल)

ईएसएस के उपयोग ने राष्ट्रीय प्रौद्योगिकी संस्थान आंध्रप्रदेश के लिए संसाधन सांख्यिकी के रूप में प्रदान किए:

क्र.सं	संसाधन का नाम	वर्ष 2019-2020 में सांख्यिकी
1	एसीएम डिजिटल लाइब्रेरी	541
2	एएससीई जर्नल	246
3	एएसएमई जर्नल	295
4	जेएसटीओआर फुल टेक्स्ट डाटाबेस	450
5	प्रकृति	375
6	ऑक्सफोर्ड यूनिवरसिटि प्रेस	172
7	वेब ऑफ़ साइंस	394
8	स्प्रिंगर लिंक	3244

4.7.6 पुस्तकालय द्वारा प्रदान की जाने वाली सेवाएं

- ओपन एक्सेस शेल्विंग सिस्टम
- नई आगमन सूची
- समाचार पत्र कतरन प्रदर्शन
- सूचना का चयनात्मक प्रसार और वर्तमान जागरूकता सेवा (एसडीआई और सीएएस)
- एससी-एसटी बुक-बैंक सुविधा
- ऑनलाइन पब्लिक एक्सेस कैटलॉग (ओपीएसी)
- दस्तावेज़ वितरण सेवा
- सीडी-रोम
- ई-सौधसिंधु कंसोर्टियम के माध्यम से ई-पत्रिकाएँ
- ई-शुद्धि कार्यक्रम के तहत सॉफ्टवेयर उरकुंड का पता
- जे-गेट के माध्यम से ई-जर्नल गेटवे।
- वेब ओपेक खोज पुस्तकालय सूची।
- पुस्तकालयाध्यक्ष के माध्यम से पूछें: library@nitandhra.ac.in
- जर्नल लेख अनुरोध library@nitandhra.ac.in पर एक मेल ड्रॉप करे

4.7.7 पुस्तकालय में निम्नलिखित सुविधाएं पहले ही शुरू की जा चुकी हैं:

- पुस्तकालय स्वचालन कार्यक्रम
- सीडी-रोम और ऑनलाइन सेवा
- एससी-एसटी बुक-बैंक योजना
- ई-सोधसिंधु संघ के मुख्य सदस्य इनफ्लिबनेट के माध्यम से प्रदान करते हैं।
- राष्ट्रीय डिजिटल पुस्तकालयों के मुख्य सदस्य।

4.7.8 पुस्तकालय की गतिविधियाँ

- एनआईटी आंध्रप्रदेश समुदाय के लिए वेब ऑफ साइंस डेटाबेस की उपयोगकर्ता जागरूकता कार्यशाला का आयोजन किया।
- एनआईटी आंध्रप्रदेश समुदाय के लिए जेगेट ई - जर्नल गेटवे के प्रभावी उपयोग पर वेबिनार आयोजित किया गया।
- इंजीनियरिंग और अनुसंधान में आईईईईडेटाबेस पर आयोजित वेबिनार मूल्य।

4.7.9 पुस्तकालय द्वारा डिजिटल सीखने की पहल

एनआईटी आंध्रप्रदेश ने एमएचआरडी, भारत सरकार द्वारा शुरू किए गए कार्यक्रमों को बढ़ावा दिया और सक्रिय रूप से भाग लिया।

- राष्ट्रीय डिजिटल पुस्तकालय (एनडीएल)।
- स्वयंप्रभा डीटीएच चैनल।
- स्वयं मुफ़्त ऑनलाइन शिक्षा पोर्टल।

4.8 लड़के और लड़कियों के लिए छात्रावास

एनआईटी आंध्रप्रदेश में लड़को के छात्रावास के लिए सात ब्लॉक और लड़कियों के लिए पांच ब्लॉक हैं। प्रत्येक छात्रावास को जी + 2 के लिए 28164 वर्गमीटर के कुल प्लिंथ क्षेत्र के लिए डिज़ाइन किया गया है जिसमें फर्श की ऊंचाई 3.35 मीटर और प्लिंथ की ऊंचाई न्यूनतम 0.6 मीटर है। छात्रावास के कमरों को सिंगल सीटेड, डबल सीटेड और फोर सीटेड रूम में विभाजित किया जा सकता है। हमारे पास लड़कों के लिए कुल 300 सिंगल सीटेड, 300 डबल सीटेड और 75 फोर सीटिंग रूम हैं। इसी तरह, हमारे पास लड़कियों के लिए 200 सिंगल सीटिंग, 200 डबल सीटिंग और 50 फोर सीटिंग रूम हैं।

लड़को के छात्रावास के नाम गोदावरी, सबरी, इंद्रावती, प्राणहिता, बाणगंगा, पूर्णा और मंजीरा हैं।

लड़कियों के छात्रावास का नाम कृष्णावेणी, भीमा, तुंगबद्रा, घट प्रभा, मुनेरू रखा गया है। हमारे पास **'अक्षय'** मेस नाम के लड़कों के लिए एक मेस है और विशेष रूप से **'अमृता'** मेस नाम की लड़कियों के लिए एक और मेस है।

लड़कों का छात्रावास



लड़कियों का छात्रावास



संकायों केलिए (शिक्षण) आवास



गैर-शिक्षण आवास



'अतिथि' गेस्ट हाउस



'हिमालय' एसी प्लांट



'केंद्रीय लोक निर्माण विभाग' कार्यालय



4.9 स्वास्थ्य देखभाल की सुविधा

संस्थान ने अपने छात्रों की सुरक्षा के लिए न्यूनतम चिकित्सा सुविधाओं का ध्यान रखा है। इसके लिए निम्नलिखित सुविधाएं प्रदान की जाती हैं।



I. फार्मेसी और एम्बुलेंस के साथ औषधालय 24X7X365।
II. 2 चिकित्सा अधिकारी
III. 2 पैरामेडिकल स्टाफ
IV. आपातकाल के दौरान अवलोकन के लिए 2 बिस्तर

4.10 परिवहन

हमने निदेशक, रजिस्ट्रार, संकायों, और छात्रों के परिवहन की जरूरतों को पूरा करने के लिए निम्नलिखित वाहनों को किराए पर लिया है।

- निर्देशक की कार
- रजिस्ट्रार और फैकल्टी के लिए दो कारें
- दो एम्बुलेंस
- छात्रों को छात्रावास से अस्थायी परिसरों तक ले जाने के लिए दस बसें।

4.11 एनएसएस क्लब

एनआईटी आंध्रप्रदेश ने कई उद्देश्यों के साथ अपना एनएसएस क्लब बनाया है। कुछ ही समय में एनएसएस क्लब ने "अंतर्राष्ट्रीय मातृभाषा दिवस" का आयोजन किया और स्थायी एनआईटी परिसर में एक मेगा इवेंट वृक्षारोपण का आयोजन करने जा रहा है।




एनएसएस क्लब के मुख्य उद्देश्य हैं:

- छात्रों को उस समुदाय को समझने में सक्षम करें जिसमें वे काम करते हैं।

- अपने समुदाय के संबंध में खुद को समझें।
- समुदाय में जरूरतों और समस्याओं की पहचान करें और उनकी बौद्धिकता और तकनीकी कौशल के साथ समाधान खोजें।

5 प्रशिक्षण और नियुक्ति विभाग

प्रशिक्षण और प्लेसमेंट विभाग के प्रभारी डॉ. कार्तिकेय शर्मा और डॉ. राजेश्वर रेड्डी संकाय समन्वयक थे। एनआईटी आंध्रप्रदेश के अंतिम वर्ष के छात्रों की भर्ती के लिए कई कंपनियों ने हमारे परिसर का दौरा किया है। इस विभाग, परिसर में कंपनियों की मेजबानी करता है और यह सुनिश्चित करता है कि प्रत्येक उम्मीदवार को उसकी पसंद के उज्ज्वल करियर का आश्वासन दिया जाता है।

वर्ष 2019-20 में 156 छात्रों को विभिन्न प्रतिष्ठित कंपनियों में रखा गया है। 35 से अधिक कंपनियों ने भर्ती के लिए परिसर का दौरा किया है और कई प्रस्ताव दिए हैं।

निम्नलिखित कुछ कंपनियां हैं जिन्होंने प्रति वर्ष 6 लाख से अधिक की सीटीसी की पेशकश की है:

- एक्सेंचर
- डेलॉइट
- तर्क फल प्रौद्योगिकी
- वेदान्त
- एलएंडटी कंस्ट्रक्शन
- सैप लैब्स
- म्यू-सिग्मा
- ग्रीनको
- तथ्यसेट
- एडट्रान
- फनाटिक्स

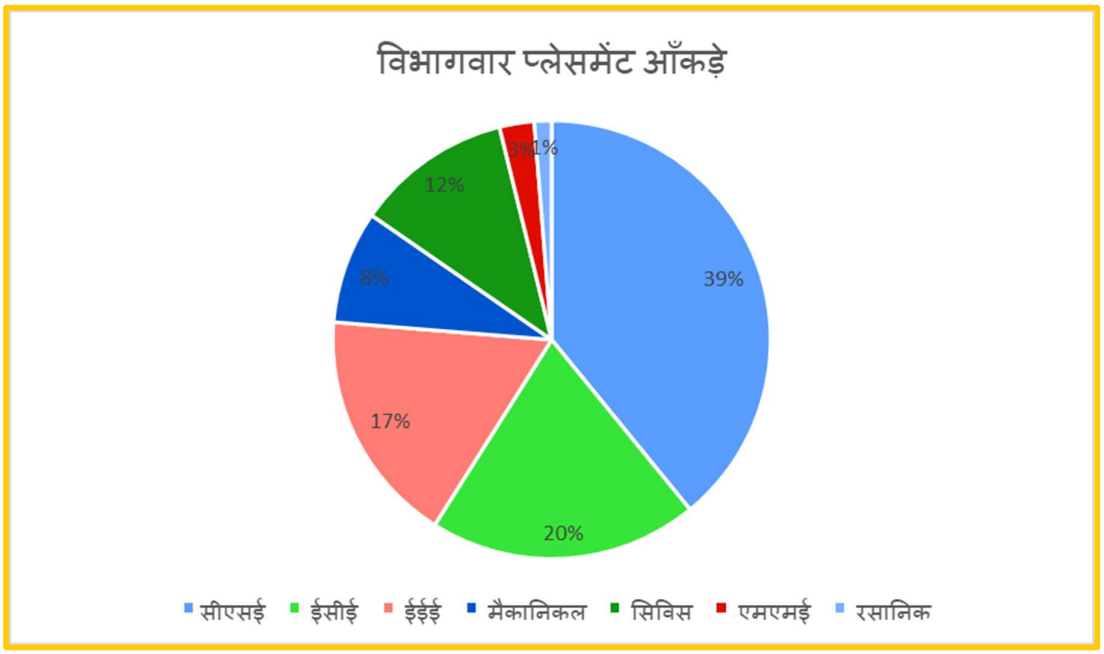

प्लेसमेंट के विभागवार आंकड़े पाई चार्ट में प्रस्तुत किए गए हैं। प्राप्त 156 प्रस्तावों में से, 39% सीएसई विभाग से हैं, 20% ईसीई इत्यादि विभाग से हैं।

6 एनआईटी आंध्रप्रदेश के समझौता ज्ञापन का विवरण

क्र. सं	फर्म का नाम	समझौता ज्ञापन की तिथि और अवधि	क्षेत्र	सहयोग का विस्तार
1	फेरवेंट्ज़ सेमीकंडक्टर प्राइवेट लिमिटेड हैदराबाद	22 अक्टूबर 2018 तीन साल	नेटवर्किंग और ऐम्प; संचार	• प्रतिनियुक्ति के माध्यम से कर्मियों का आदान-प्रदान • संयुक्त सम्मेलनों और संगोष्ठियों का आयोजन • संयुक्त अनुसंधान गतिविधियाँ और अनुसंधान कार्य का संयुक्त पर्यवेक्षण। • एनआईटी आंध्रप्रदेश में पीएच.डी. का नामांकन

				• फेरवेंट्ज़. द्वारा छात्रों को औद्योगिक प्रशिक्षण देना • एनआईटी आंध्रप्रदेश को फेरवेंट्ज़ द्वारा पहचानी गई परियोजनाओं के कार्यान्वयन के लिए सेवाएं प्रदान करनी हैं
2	मैकलीन इंडिया प्राइवेट लिमिटेड हैदराबाद	26 अक्टूबर 2018 तीन साल	नेटवर्किंग और ऐम्प; संचार	• प्रतिनियुक्ति के माध्यम से कर्मियों का आदान-प्रदान • संयुक्त सम्मेलनों और संगोष्ठियों का आयोजन • संयुक्त अनुसंधान गतिविधियाँ और अनुसंधान कार्य का संयुक्त पर्यवेक्षण। . • एनआईटी आंध्रप्रदेश में पीएच.डी. का नामांकन • मैकलीन द्वारा छात्रों को औद्योगिक प्रशिक्षण देना • एनआईटी आंध्रप्रदेश को मैकलीन द्वारा पहचानी गई परियोजनाओं के कार्यान्वयन के लिए सेवाओं की पेशकश करनी है
3	एनिक्स्टा नवाचार प्राइवेट लिमिटेड	1 नवंबर 2018 तीन साल	आर्टिफिशियल इंटेलिजेंस और एनालिटिक्स	• प्रतिनियुक्ति के माध्यम से कर्मियों का आदान-प्रदान • संयुक्त सम्मेलनों और संगोष्ठियों का आयोजन • संयुक्त अनुसंधान गतिविधियाँ और अनुसंधान कार्य का संयुक्त पर्यवेक्षण।. • एनआईटी आंध्रप्रदेश में पीएच.डी. का नामांकन • एनिक्स्टा द्वारा छात्रों को औद्योगिक प्रशिक्षण देना • एनआईटी आंध्रप्रदेश को एनिक्स्टा द्वारा पहचानी गई परियोजनाओं के कार्यान्वयन के लिए सेवाएं प्रदान करनी हैं

4	स्काईलार्क लैब्स	31 मई, 2020 तीन साल	आर्टिफिशियल इंटेलिजेंस और एनालिटिक्स	• प्रतिनियुक्ति के माध्यम से कर्मियों का आदान-प्रदान • स्काईलार्क प्रयोगशालाओं में एनआईटी आंध्रप्रदेश के छात्रों के लिए व्यावहारिक प्रशिक्षण • संयुक्त अनुसंधान गतिविधियाँ और अनुसंधान कार्य का संयुक्त पर्यवेक्षण। • एनआईटी आंध्रप्रदेश में पीएच.डी. / एम. टेक का नामांकन • स्काईलार्क प्रयोगशालाओं द्वारा पहचानी गई परियोजनाओं के कार्यान्वयन के लिए सेवाओं की पेशकश करनी है
5.	डीआरडीओ* (उच्च शिक्षण (संस्थानों और डीआरडीओ के बीच सहयोग)	19 मार्च,2020	रक्षा और राष्ट्रीय सुरक्षा संबंधी दोहरे उपयोग-प्रौद्योगिकियां	• पीएच.डी. छात्र डीआरडीओ अनुसंधान प्रयोगशाला के सहयोग से डीआरडीओ की विभिन्न परियोजनाओं पर काम कर सकते हैं

7 एनआईटी आंध्रप्रदेश में चालू परियोजनाएं

क्र. सं.	प्रधान अन्वेषक और सह-पीआई का नाम	प्रायोजक/वित्तपोषण एजेंसी का शीर्षक	स्कीम	परियोजना का शीर्षक
1	**गिरिधर राजेश बंडि**	डीएसटी-एसईआरबी (विज्ञान और इंजीनियरिंग अनुसंधान बोर्ड, भारत सरकार)	स्टार्ट-अप रिसर्च ग्रांट (एसआरजी)	अमरावती क्षेत्र, आंध्रप्रदेश के लिए साइट विशिष्ट भूकंपीय जोखिम अध्ययन.
2	**जे. कृष्णमूर्ति**	विज्ञान और प्रौद्योगिकी विभाग	इंस्पायर फैकल्टी स्कीम	चुंबकीय बिलयर्स में इलेक्ट्रिक-फील्ड प्रेरित सहज विनिमय पूर्वाग्रह प्रभाव

3	**श्रीलता. चेब्रोलु**	डीएसटी-एसईआरबी (विज्ञान और इंजीनियरिंग अनुसंधान बोर्ड, भारत सरकार)	ईईक्यू	रफ सेट थ्योरी और इवोल्यूशनरी एल्गोरिदम के आधार पर बड़े डेटा सेट के समानांतर और वितरित गुण में कमी
4	**कार्तिक. शेषाद्रि(पीआई)**	लिंक्डइन आर एंड डी	क्लाउड कंप्यूटिंग और एनालिटिक्स में नवाचार	इलास्टिक क्लाउड के लिए एक स्केलेबल रिसोर्स रिक्वायरमेंट प्रेडिक्शन और प्रोविजनिंग फ्रेमवर्क
5	**कार्तिक. शेषाद्रि(पीआई)**	एनिक्स्टा इनोवेशन लिमिटेड, हैदराबाद	प्राकृतिक भाषा प्रसंस्करण में नवाचार	सहायक उपकरणों में भावना विश्लेषण और बहुभाषी समर्थन के लिए मशीन लर्निंग मॉडल का सत्यापन
6	**पुली. किशोर कुमार**	डीएसटी-एसईआरबी (विज्ञान और इंजीनियरिंग अनुसंधान बोर्ड, भारत सरकार)	विज्ञान में उत्कृष्टता के लिए अधिकारिता और समानता के अवसर	आगमन अनुमान एल्गोरिदम की संपीड़न संवेदन आधारित उच्च संकल्प द्विआयामी दिशा का विकास
7	**तेजवथु. रमेश**	डीएसटी-एसईआरबी (विज्ञान और इंजीनियरिंग अनुसंधान बोर्ड, भारत सरकार)	विज्ञान में उत्कृष्टता के लिए अधिकारिता और समानता के अवसर	हाइब्रिड इलेक्ट्रिक वाहन में टॉर्क रिपल मिनिमाइजेशन के लिए फाइव-लेवल इन्वर्टर फेड डायरेक्ट टॉर्क और फ्लक्स नियंत्रित सेंसरलेस परमानेंट मैग्नेट सिंक्रोनस मोटर ड्राइव का विकास
8	**टी. रेष्मा**	डीएसटी-एसईआरबी (विज्ञान और इंजीनियरिंग अनुसंधान बोर्ड, भारत सरकार)	ईईक्यू	स्वात का उपयोग करते हुए एक कृषि वाटरशेड में गैर बिंदु स्रोत प्रदूषकों की निगरानी और विश्लेषण
9	**एन. जयराम**	डीएसटी-एसईआरबी (विज्ञान और इंजीनियरिंग अनुसंधान बोर्ड, भारत सरकार)	स्टार्ट-अप रिसर्च ग्रांट (एसआरजी)	पावर मिसमैच कंडीशन की समस्या का समाधान करने वाली ग्रिड कनेक्टेड रिन्यूएबल एनर्जी सिस्टम के लिए हाइब्रिड कैस्केड डायोड क्लैम्प्ड मल्टीलेवल कन्वर्टर
10	**विनोथ कुमार राजा**	डीएसटी-एसईआरबी (विज्ञान और इंजीनियरिंग अनुसंधान बोर्ड, भारत सरकार)	ईएमईक्यू	कम लागत वाली ट्यूबलर सिरेमिक झिल्ली का स्वदेशी विस्तार साइट्रस का स्पष्टीकरण

11	**पी. दिनेश शंकर रेड्डी**	डीएसटी-एसईआरबी (विज्ञान और इंजीनियरिंग अनुसंधान बोर्ड, भारत सरकार)	कोर रिसर्च ग्रांट (सीआरजी)	उन्नत ऊर्जा भंडारण और संबद्ध अनुप्रयोगों के लिए नैनोपार्टिकल एन्हांस्ड फेज चेंज मटेरियल माइक्रोकैप्सूल / फाइबर्स
12	**पी. दिनेश शंकर रेड्डी**	डीएसटी-एसईआरबी (विज्ञान और इंजीनियरिंग अनुसंधान बोर्ड, भारत सरकार)	कोर रिसर्च ग्रांट (सीआरजी)	नैनोजियोलाइट्स का संश्लेषण और अत्यधिक स्थिर मिश्रित मैट्रिक्स झिल्ली (एमएमएम) का विकास हाइड्राज़िन हाइड्रेट के निर्जलीकरण के माध्यम से वाष्पीकरण के लिए

8 संकायों की उपलब्धियां

क्र.सं	नाम	विभाग	उपलब्धि का नाम	संबद्ध संस्था
1	**डॉ. टी. जगन मोहन राव**	**जैवप्रौध्योगिकी**	1. **सेंटर फॉर बायोटेक्नोलॉजी, इंस्टीट्यूट ऑफ साइंस एंड टेक्नोलॉजी, जवाहरलाल नेहरू टेक्नोलॉजिकल विश्वविद्यालय हैदराबाद, टीईक्यूआईपी -III द्वारा प्रायोजित आयोजित 31 जुलाई 2019 को आयोजित "विज्ञान और प्रौद्योगिकी में अनुसंधान पद्धति" कार्यशाला में "केस स्टडी की मदद से अनुसंधान पद्धति को समझना" पर अतिथि वार्ता (आमंत्रित वार्ता) वितरित की गई।**	जैव प्रौद्योगिकी केंद्र जेएनटीयू हैदराबाद
			2. 13 सितंबर, 2019 को जैव प्रौद्योगिकी विभाग, विज्ञान और प्रौद्योगिकी संस्थान, जवाहरलाल नेहरू टेक्नोलॉजिकल यूनिवर्सिटी हैदराबाद, टीईक्यूआईपी -III द्वारा प्रायोजित आयोजित कार्यशाला "बायोप्रोसेस टेक्नोलॉजी: चुनौतियां, उत्पाद और अवसर" पर "बायोप्रोसेस टेक्नोलॉजी, उत्पादों और अवसरों में हालिया रुझान" पर वितरित अतिथि वार्ता (आमंत्रित वार्ता) ।	जैव प्रौद्योगिकी केंद्र जेएनटीयू हैदराबाद

			3. 11 मार्च 2020 को "बौद्धिक संपदा अधिकार" की राष्ट्रीय स्तर की कार्यशाला में जैव प्रौद्योगिकी में बौद्धिक संपदा अधिकारों पर अतिथि व्याख्यान देने के लिए सम्मानित	एस. वी. आर. के. सरकारी डिग्री कॉलेज, आंध्रप्रदेश
2	**डॉ. ए. सीनिवासन**	जैवप्रौध्योगिकी	1. प्रो. एम.एल. खुराना आईजेपीएस द इंडियन फार्मास्युटिकल एसोसिएशन (आईपीए), मुंबई, भारत की ओर से "फार्मास्युटिकल बायोटेक्नोलॉजी / माइक्रोबायोलॉजी एंड टिश्यू कल्चर" के क्षेत्र में सर्वश्रेष्ठ पेपर अवार्डप्राप्त हुई	इंडियन फार्मास्युटिकल एसोसिएशन (आईपीए), मुंबई, भारत
			2. डीएसटी, भारत सरकार द्वारा "ब्रिक्स यूथ इनोवेशन एंड एंटरप्रेन्योरशिप" थीम के तहत चौथे ब्रिक्स-यंग साइंटिस्ट कॉन्क्लेव के लिए नामांकित।, जो सरकार द्वारा 6 से 8 नवंबर 2019 के बीच रियो, ब्राजील में निर्धारित है।	डीएसटी, भारत सरकार
3	**डॉ. ई. राजेश्वर रेड्डी**	जैवप्रौध्योगिकी	आंध्रप्रदेश विज्ञान अकादमी में "एसोसिएट फेलो" के रूप में भर्ती.	आंध्रप्रदेश वैज्ञानिक अकादमी
4	**डॉ वी. सुदर्शन दीपा**	जैवप्रौध्योगिकी	6 मार्च, 2020 को जैव विज्ञान अनुसंधान के परिवर्तन में भविष्यवादी दृष्टिकोण पर राष्ट्रीय सम्मेलन में आमंत्रित वक्ता के लिए सम्मानित किए	एनजीपी कॉलेज कोयंबटूर
5	**डॉ. विनोथ कुमार राजा**	रसायनिक	प्रशस्ति पत्र के साथ भारत रत्न कामराज मेमोरियल **युवा वैज्ञानिक** से सम्मानित	कामराज कॉलेज ऑफ इंजीनियरिंग एंड टेक्नोलॉजी (तमिलनाडु)
6	**डॉ. गिरिधर राजेश बंडि**	सिविल	1. स्टार्ट-अप रिसर्च ग्रांट	विज्ञान और इंजीनियरिंग अनुसंधान बोर्ड (एसईआरबी)
			2. जिआईएएन कोर्स	मानव संसाधन और विकास मंत्रालय

7	**डॉ. रेष्मा तलारी**	सिविल	ईईक्यू	विज्ञान और इंजीनियरिंग अनुसंधान बोर्ड (एसईआरबी))
			जिआईएएन कोर्स	मानव संसाधन और विकास मंत्रालय
8	**डॉ. बरनिधरन सुंदरम**	सिविल	जिआईएएन कोर्स	मानव संसाधन और विकास मंत्रालय
9	**डॉ. एस. कार्तीक**	सीएसई	1. छात्रों की एक टीम के साथ एक स्वचालित बीट मॉनिटरिंग मोबाइल एप्लिकेशन को डिज़ाइन, कार्यान्वित और मूल्यांकन किया और ताडेपल्लीगुडेम पुलिस स्टेशन में मोबाइल ऐप को तैनात किया।	Govt. of Andhra Pradesh
			2. "ब्लॉकचेन" पर जियान पाठ्यक्रम को मंजूरी दी गई थी।	आईआईटी खड़गपुर
			3.एनिक्स्टा आर एंड डीके साथ पहलू-उन्मुख भावना विश्लेषण पर एक सहयोगी परियोजना के पूर्णता प्रमाण पत्र से सम्मानित किया गया।.	एनिक्स्टा आर एंड डी
			4. सीएसईविभाग, टीसीई, मदुरै, अन्ना विश्वविद्यालय में अध्ययन बोर्ड के सदस्य.	अन्ना विश्वविद्यालय
			5. समझौता ज्ञापनों पर हस्ताक्षर करने के लिए संपर्क सूत्र: जैसे स्काईलार्क लैब्स, यूएस और लिंक्डइन आरएंडडी।.	स्काईलार्क लैब्स, लिंक्डइन आर एंड डी
10	**डॉ. गौतम रेड्डी. ए**	सीएसई	अकादमिक नेटवर्क की वैश्विक पहल (जीआईएएन)द्वाराप्रस्ताव स्वीकार किया गया था	शिक्षा मंत्रालय
11	**डॉ. वी. सांदीप**	ईईई	अध्यक्षआईईईईई पेलस/आईएएस/पीईएस ज्वाइंट चैप्टर	आईईईईई विशाखपट्टनम बे सेक्शन

			आईईईई ब्रांड एंबेसडर	आईईईई मुख्यालय, यूएसए
			पूरे भारत में इंजीनियरिंग के क्षेत्र में शीर्ष **50** विशेषज्ञ संकायों के रूप में मान्यता के साथ यूलेक्ट्ज़ वॉल ऑफ फ़ेम में सूचीबद्ध	यूलेक्ट्ज़
12	**डॉ. पी. शंकर**	ईईई	आईईईई वरिष्ठ सदस्य	आईईईई मुख्यालय, यूएसए
13	**डॉ. टी. रमेश**	ईईई	आईईईई वरिष्ठ सदस्य	आईईईई मुख्यालय, यूएसए
14	**डॉ. पुलि किशोर कुमार**	ईसीई	ईएमईक्यू अनुसंधान अनुदान	एसईआरबी
15	**डॉ. नरसिंहा राव .बी**	ईसीई	ईएमईक्यू अनुसंधान अनुदान	एसईआरबी
16	**डॉ. वीरेश कुमार जी.बी**	मैकेनिकल	“संदर्भ संख्या 201941038152, आवेदन संख्या TEMP/E-1/40451/2019-CHE के साथ इंटेलिजेंट ट्रैफिक कंट्रोलर".	भारतीय पेटेंट
17	**डॉ रफ़ी मोहम्मद**	एमएमई	आईएनएई शिक्षक परामर्श कार्यक्रम 2020	आईएनएई
18	**डॉ. आर. अरुण कुमार**	एसओएस	एनपीटीईएल अनुवादक' के रूप में शॉर्टलिस्ट किया गया	एमएचआरडी, भारत सरकार

9 प्रकाशन

9.1 जैव प्रौद्योगिकी इंजीनियरिंग

9.1.1 अंतर्राष्ट्रीय पत्रिकाएँ

1. विकास शर्मा, **सेनिवासन .ए**, वसंत दक्षिणा मूर्ति, (2019)। नोवेल थर्मोफिलिक बैक्टीरियम बैसिलस एसपी से अत्यधिक थर्मो-टॉलरेंट लैकेस का उत्पादन, पीसी -3 और चिटोसन फिल्म के कार्यात्मककरण में इसका अनुप्रयोग, जर्नल ऑफ बायोसाइंस एंड बायोइंजीनियरिंग127, 672-678 (आईएफ: 2.24)
2. सूर्यवंशी एन, एसई जुज्जावरापु एसई, **सेनिवासन .ए** (2019) समुद्री खोल औद्योगिक अपशिष्ट - चिटिन और इसके डेरिवेटिव का एक प्रचुर स्रोत: घटक, प्रीट्रीटमेंट, किण्वन, और प्लियोट्रोपिक अनुप्रयोग-एक पुनरीक्षण। पर्यावरण विज्ञान और प्रौद्योगिकी के अंतर्राष्ट्रीय जर्नल 16, 3877-3898। (आईएफ: 2.4)
3. **राजेश्वर रेड्डी एर्वा**, माधव चेट्टी के, दुर्थी, सीपी। (2019) प्रारंभिक फाइटोकेमिकल विश्लेषण और औषधीय पौधों से कच्ची दवाओं का निष्कर्षण और उनकी रोगाणुरोधी गतिविधि। जर्नल ऑफ फार्मास्युटिकल साइंसेज एंड रिसर्च, 13: 726-732।
4. माधुरी पोला, दुर्थी सीपी, **राजेश्वर रेड्डी एर्वा**, सतीश बाबू राजुलापति (2019)। बैसिलस स्ट्रैटोस्फेरिकस की एल-एस्परगिनेज गतिविधि पर मल्टी जेनेटिक प्रोग्राम मॉडलिंग। जैव प्रौद्योगिकी और फार्मेसी में वर्तमान रुझान। 12, 390-405।
5. **जगन मोहन राव तिंगीरीकारी** (2019) माइक्रोबायोटा सुलभ पेक्टिक पॉलीसेकेराइड्स का इन-विट्रो प्रीबायोटिक विश्लेषण। वर्तमान सूक्ष्म जीव विज्ञान। 76, 1452-1460 आईएफ (1.6)
6. अब्दुल अज़ीज़ एन, हर्यंत वामन, सरवनन एम, **सुदर्शन दीपा .वी** (2019)। मच्छरों से नीम के तेल के खिलाफ एफ। ग्लोमेरेटा से संश्लेषित नैनोक्रिस्टल इमल्शन की लार्वासाइडल और रिपेलेंट गतिविधि का मूल्यांकन। क्लस्टर साइंस जर्नल। 30, 1649-1661 (आईएफ: 2.2)
7. अब्दुल अज़ीज़ एन, सरवनन एम, **सुदर्शन दीपा. वी** (2019)। एंटरोमोर्फा आंतों के फैटी एसिड इमल्सीफाइड ड्रग डिलीवरी नैनो इमल्शन: ड्रग डिलीवरी के लिए लोडिंग मैकेनिज्म और रिलीज कैनेटीक्स का मूल्यांकन। क्लस्टर साइंस जर्नल। 30, 813-825 (आईएफ:2.2)

9.1.2 अंतर्राष्ट्रीय सम्मेलन

1. कचरे से धन: चिटिन और मूल्यवान उत्पादों के स्रोत के रूप में शेलफिशरी अपशिष्ट, **सेनिवासन. ए** जलीय कृषि, मत्स्य पालन और गहरे समुद्र में मछली पकड़ने की खोज में नवाचारों और अनुसंधान अग्रिमों पर अंतर्राष्ट्रीय सम्मेलन, भीमावरम, 28 और 29 अगस्त 2019।
2. बैसिलस स्ट्रैटोस्फेरिकस, माधुरी पोला, चंद्रसाई पोटला दुर्थी, **राजेश्वर रेड्डीएर्वा** और सतीश बाबू राजुलपति की एल-एस्परगिनेज गतिविधि पर मल्टी जीन जेनेटिक प्रोग्राम मॉडलिंग, रासायनिक, ऊर्जा और पर्यावरण इंजीनियरिंग में न्यू फ्रंटियर्स पर अंतर्राष्ट्रीय सम्मेलन (आईएनसीईईई 2019), 15 से 16 फरवरी 2019 को राष्ट्रीय संस्थान प्रौद्योगिकी वारंगल, वारंगल, तेलंगाना, भारत।
3. उपन्यास बैसिलस एसपी से एल-ग्लूटामिनेज के लिए संस्कृति मानकों की मॉडलिंग। म्यूटेंट आर्टिफिशियल न्यूरल नेटवर्क मॉडल, चंद्रसाई पोटला दुर्थी, माधुरी पोला, **राजेश्वर रेड्डी एर्वा** और सतीश बाबू राजुलापति का उपयोग करते हुए, रासायनिक, ऊर्जा और पर्यावरण इंजीनियरिंग में नई सीमाओं पर अंतर्राष्ट्रीय सम्मेलन (आईएनसीईईई 2019), राष्ट्रीय प्रौद्योगिकी संस्थान वारंगल, वारंगल, तेलंगाना, भारत , 15 से 16 फरवरी 2019।
4. शिवप्रिया, गायत्री, पवित्रा देवी, **सुदर्शन दीपा**(2019) लिमोनिया एसिडिसिमा लीफ इंटरसेड फोटोसिंथेसिस ऑफ आयरन नैनोपार्टिकल्स-ए लेटेन्ट इम्प्लीमेंट अगेंस्ट ए549 सेल लाइन एसएसआरएन एल्सेवियर आईडी:3342984.
5. कीर्तिहरन, मनोज प्रभु, नंदिनी, अब्दुल नज़ीर, **सुदर्शन दीपा** (2019) लिमोनिया एसिडिसिमा पत्तियों और रोगाणुरोधी जांच के इथेनॉलिक अर्क का उपयोग करके भारी धातु आयन Cd2+ को स्थिर CdOमें फाइटोकेमिकल कमी। एसएसआरएन एल्सेवियर आईडी: 3370136।

9.1.3 पुस्तक / पुस्तक-अध्याय

सेनिवासन अयोथिरमन, पांडा टी। नैदानिक अनुसंधान में नैनोकण: लाभ और खतरे। नैनोसाइंस और नैनो टेक्नोलॉजी के विश्वकोश में। ईडी। एच. एस. नलवा, वॉल्यूम। 29, 1-52 (2019)।

9.2 केमिकल इंजीनियरिंग

9.2.1 अंतर्राष्ट्रीय पत्रिकाएं

1. सीएस शिवमती, आई.जी. मूर्ति, **आर. विनोथ कुमार**, एम.आर. सूसाई, जे.पी. मारन, आर.एस. कुमार, पी वरलक्ष्मी कस्टर्ड सेब के छिलके से पेक्टिन के अल्ट्रासाउंड असिस्टेड निष्कर्षण का अनुकूलन: संभावित और नया स्रोत कार्बोहाइड्रेट पॉलिमर 225 (2019) 115240 (1-11)

2. एल. गोस्वामी, **आर. विनोथ कुमार**, के. पक्षीराजन, जी. पुगाजेंथी, टिकाऊ अपशिष्ट जल उपचार और ऊर्जा वसूली के लिए एक उपन्यास एकीकृत बायोडिग्रेडेशन-माइक्रोफिल्ट्रेशन सिस्टम जर्ना हैज़र्डस मैटेरियल्स 365 (2019) 707-71
3. **आर. विनोथ कुमार***, एस. मोरालेस-टोरेस, एम.ओ. बारबोसा, ए.आर. रिबेरो, एम.एफ.आर. परेरा, ए.एम.टी. सिल्वाशहरी अपशिष्ट जल से कार्बनिक सूक्ष्म प्रदूषकों को हटाने पर उन्नत ऑक्सीकरण प्रौद्योगिकियों का प्रभाव: जल पुन: उपयोग के लिए डीसीएमडी का आकलन और समावेश ऊर्जा और पर्यावरण में सतत विकास पर अंतर्राष्ट्रीय सम्मेलन (आईसीएसडीईई-2019)

9.2.2 पुस्तक / पुस्तक-अध्याय

1. के. वी. वी. सत्यनारायण, आर. सिंह, आई.जी. मूर्ति, **आर. विनोथ कुमार** माइक्रोबियल बायोडीजल प्रोडक्शन यूजिंग माइक्रोब्स इन जनरल हैंडबुक ऑफ बायोडीजल एंड पेट्रोडीजल फ्यूल्स: साइंस, टेक्नोलॉजी, हेल्थ एंड एनवायरनमेंट, टेलर एंड फ्रांसिस ग्रुप, (प्रेस में) मई 2020
2. **आर. विनोथ कुमार**, आई.जी. मूर्ति, एल. गोस्वामी, जी. पुगाजेंथी, के. पक्षीराजन, ए.एम.टी. सिल्वा, एस। मोरालेस-टोरेस बायोडीजल उत्पादन में विश्लेषणात्मक तरीके बायोमास वैलोराइजेशन टू बायोएनेर्जी,स्प्रिंगर पब्लिशर्स, डीओआई: 10.1007/978-981-15-0410-5_13 पेज: 197-219

9.3 सिविल इंजीनियरिंग

9.3.1 अंतर्राष्ट्रीय पत्रिकाएं

1. **एसके. एम. सुभानी** और ए. अरोकियाराजन स्टडी ऑन एक्सियल रेजोनेंस मैगेंटो-इलेक्ट्रिक (एमई) इफेक्ट्स ऑफ लेयर्ड मैग्नेटो-इलेक्ट्रिक कंपोजिट्स यूरोपियन जर्नल ऑफ मैकेनिक्स ए/सॉलिड्स2019
2. विकास एस, सुदीप्त बी, **बरनीधरन एस**, प्रसेनजीत एच, दुबे बीके और चंद्रइलेक्ट्रोड सामग्री उच्चतम सतह क्षेत्र और विशिष्ट क्षमता के साथ ऊर्जा भंडारण उपकरणों में प्रयोज्यता के लिए एकमात्र निर्णायक कारक नहीं हो सकते हैं - संयुक्त जीवन चक्र मूल्यांकन और विद्युत रासायनिक अध्ययन एसीएस का अनुमान सस्टेनेबल केमिस्ट्री एंड इंजीनियरिंग7 और 2019
3. **राजेश, बी.जी.**, और चौधरी, डी भूकंप की स्थिति के तहत समुद्री दीवारों के स्लाइडिंग विस्थापन की गणना प्राकृतिक खतरे, स्प्रिंगर वॉल्यूम। 96(1), पीपी. 97-119, 2019
4. वानारे, आर., शेट्टी, आर., **जयंती.पी. एन. वी**, सिंह, डीएन और अय्यर, केकेआर इन्वेस्टिगेशन्स टू क्वांटिफाइ करने के लिए समुद्री मिट्टी के ड्रायिंग- और वेटिंग-साइकिल जियोटेक्निकल टेस्टिंग जर्नल एएसटीएम, 44(1), पीपी.112- 129

5. पेलोलोगोस ईके, ओ'केली बीसी, टैंग सीएस... .. **जयंती. पी. एन. वी**,... एट अल। सार्वजनिक स्वास्थ्य और भू-पर्यावरण पर्यावरणीय भू-तकनीकी की रक्षा के लिए कोविड -19 जल और अपशिष्ट जल प्रबंधन पोस्ट करें

9.3.2 राष्ट्रीय सम्मेलन

1. मानसा एस, अरुंधति वी, लक्ष्मी के, वर्षा वी, **बरनिधरन एस** सिविल इंजीनियरिंग 2019 में सिल्वर नैनोपार्टिकल्स फ्यूचरिस्टिक अप्रोच के विभिन्न संश्लेषण मार्गों का जीवन चक्र आकलन

9.4 कंप्यूटर विज्ञान और इंजीनियरिंग

9.4.1 अंतर्राष्ट्रीय पत्रिकाएं

1. आर नागरत्ना, **कार्तिक शेषाद्री** एट. अल, डीप लर्निंग-बेस्ड फ्रेमवर्क फॉर स्मार्ट सस्टेनेबल सिटीज: ए केस-स्टडी इन प्रोटेक्शन फ्रॉम एयर पॉल्यूशन, जर्नल ऑफ इंटेलिजेंट इंफॉर्मेशन टेक्नोलॉजीज, वॉल्यूम 15, नंबर 4, डीओआई: 10.4018/आईजेआईआईटी.2019100105, 2019।
2. **कार्तिक शेषाद्री**, विश्वनाथन अय्यर के, मर्सी शालिनी एस, पदानुक्रमित अव्यक्त अर्थ विश्लेषण पर आधारित समानांतर दस्तावेज़ क्लस्टरिंग एल्गोरिथम का डिज़ाइन और मूल्यांकन, विली, इंटरनेशनल जर्नल ऑफ़ कॉन्करेंसी एंड कम्प्यूटेशन: प्रैक्टिस एंड एक्सपीरियंस, जुलाई 2019, https://doi .org/10.1002/सीपीई.5094।
3. **कार्तिक एस**, अलगप्पन एम, मुकुंथप्रिया एसआर, वेब निर्देशिकाओं के निर्माण के लिए एक स्केलेबल समानांतर एल्गोरिथम, विले की कंसुरेंसी एंड कंप्यूटेशन, 2020 (प्रकाशित होने वाली पाइपलाइन में)।
4. काज़ा फणी रोहिता, ब्यूरे चंदू, नामपल्ली निहाल, और **के. हिमा बिंदु**, "ठीक ट्यून किए गए बीईआरटी और एक्सएलनेट का उपयोग करके अपमानजनक या आपत्तिजनक भाषा का पता लगाना", पृष्ठ 12, पीसीसीडीएस 2020 पेपर आईडी 132, एनआईटी कुरुक्षेत्र, 01-03 मई 2020
5. सामान्यीकृत संचार लागत कुशल बहु-मार्ग स्थानिक जुड़ाव: अंतिम रेड्यूसर के अभिशाप को फिर से देखना, **एस नागेश भट्टू**, ए पोटलुरी, पी कादरी, आरबीवी सुब्रमण्यम जियोइन्फॉर्मेटिका, 1-33
6. कोड-मिश्रित एंबेडिंग का उपयोग करके कोड-मिश्रित पीओएस टैगिंग में सुधार, एस नागेश भट्टू, सत्य कृष्ण नुन्ना, डीवीएलएन सोमयाजुलु, बिनय प्रधान टालिप।

7. मैप रिड्यूस, अविनाश पोटलुरी, **एस नागेश भट्टू**, एनवी नरेंद्र कुमार, आरबीवी सुब्रमण्यम सॉलिड स्टेट टेक्नोलॉजी का उपयोग करके कंप्यूटिंग क्लिक्स के लिए नोड ऑर्डरिंग के महत्व पर एक अनुभवजन्य अध्ययन
8. वड्डेटी, अंकिता, दीप्ति विद्याला, विनीता पुरीतिपति, रवींद्र बाबू पोन्नुरु, जी सुन शिन और **गौतम रेड्डी अलावलपति।** "ग्राफिकल पासवर्ड: लक्ष्यों की प्राप्ति के पीछे।" सुरक्षा और गोपनीयता: e125.
9. नेकेनेरे, लियोनेल, लुईस नेकेनेरेये, बायू आदि तमा, **अलावलपति गौतम रेड्डी**, और जेसेंग सॉन्ग। "सॉफ्टवेयर-परिभाषित वाहन क्लाउड नेटवर्क: आर्किटेक्चर, एप्लिकेशन और वर्चुअल मशीन माइग्रेशन।" सेंसर 20, नहीं। 4 (2020): 1092।

9.4.2 अंतर्राष्ट्रीय सम्मेलन

1. राजा एस, **कार्तिक एस**, रैंडमाइज्ड गॉसिप एल्गोरिथम आधारित आरएसयू डिस्ट्रीब्यूशन फॉर वैनेट्स लीवरेजिंग फॉग कंप्यूटिंग, आईईईई इंटरनेशनल कॉन्फ्रेंस ऑन क्लीन एनर्जी एंड एनर्जी एफिशिएंट इलेक्ट्रॉनिक्स सर्किट फॉर सस्टेनेबल डेवलपमेंट, केएलयू तमिलनाडु, दिसंबर 2019। डीओआई: 10.1109/INCCES47820.2019.9167694
2. के. सिंधु, **कार्तिक एस**, शब्द एम्बेडिंग के लिए आयाम भविष्यवाणी, एआई पर अंतर्राष्ट्रीय सम्मेलन, स्प्रिंगर। (प्रकाशित होने के लिए), सितम्बर 2020।
3. शास्त्री वीआरपीएस, **कार्तिक एस**, उन्नत कंप्यूटिंग और अभिनव प्रौद्योगिकियों पर अंतर्राष्ट्रीय सम्मेलन, आईईईई, मार्च 2021 (प्रकाशन के लिए स्वीकृत)।
4. माइक 2019 में स्वीकार किए गए दुर्लभ लेबल वर्गीकरण के लिए उत्तल बनाम उत्तल-अवतल उद्देश्य, **नागेश भट्टू श्रीस्टी**, सत्य कृष्ण एन, सोमयाजुलु डी.वी.एल.एन. और वी. नरेंद्र कुमार द्वारा लिखित
5. प्रशांत कादरी, अविनाश पोटलुरी, **नागेश भट्टू श्रीस्टी** और सुब्रमण्यम आर.बी.वी द्वारा लिखित, माइक 2019 में स्वीकार किए गए मल्टी-वे स्पैटियल जॉइन के लिए अवेयर पार्टिशनिंग तकनीक।

9.4.3 पुस्तक / पुस्तक-अध्याय

1. **डॉ कार्तिक एस**, बिग डेटा एनालिटिक्स, आईईटी, 2020 की आईईटी हैंडबुक में प्रकाशित होने के लिए "बड़े टेक्स्ट कॉर्पस को क्लस्टर करने के लिए समानांतर पदानुक्रमित एल्गोरिदम" पर पुस्तक अध्याय। (स्वीकृत)
2. **डॉ. नागेश भट्टू एस**, बिग डेटा एनालिटिक्स की आईईटी हैंडबुक, आईईटी, 2020 में प्रकाशित होने के लिए "बिग डेटा के लिए क्वेरी ऑप्टिमाइज़ेशन स्ट्रैटेजीज़" पर पुस्तक अध्याय।

3. शीर्षक: "मशीन लर्निंग अनुप्रयोगों के लिए भिन्नता का गुणांक" लेखक: डॉ के हिमा बिंदु, राघव मोरुसुपल्ली, नीलांजन डे, सी. राघवेंद्र राव प्रकाशक: सीआरसी प्रेस आईएसबीएन -10: 0367273284, आईएसबीएन-13: 978-0367273286, जनवरी 26, 2020, 120 पेज।

9.5 इलेक्ट्रिकल और इलेक्ट्रॉनिक्स इंजीनियरिंग

9.5.1 अंतर्राष्ट्रीय पत्रिकाएं

1. शर्मा, भूपेंद्र, रत्ना दहिया और **जयराम नक्का** "कैपेसिटर वोल्टेज बैलेंसिंग इन कैस्केड एच-ब्रिज मल्टीलेवल इन्वर्टर एंड इट्स मॉडलिंग एनालिसिस फॉर ग्रिड इंटीग्रेटेड विंड एनर्जी कन्वर्जन सिस्टम एप्लीकेशन" इंटरनेशनल जर्नल ऑफ सर्किट थ्योरी एंड एप्लिकेशन 47.8 मई (2019): 1323-1339। https://doi.org/10.1002/cta.2644
2. ए सेनिवासन, जे. सत्य ईश्वरी, **पी.शंकर**, एस.एन. गुम्मड़ी, टी. पांडा, चौ. वेंकटेश्वरलू, "मेटाबोलिक फुट प्रिंटिंग कॉन्सेप्ट का उपयोग करते हुए मोनस्कस परप्यूरस द्वारा लवस्टैटिन उत्पादन के लिए मेटाबोलिक पाथवे विश्लेषण और गतिशील मैक्रोस्कोपिक मॉडल विकास, बायोकेमिकल इंजीनियरिंग जर्नल, वॉल्यूम। 154, फरवरी 2020। https://doi.org/10.1016/j.bej.2019.107437
3. वीएस प्रसादराव के, **शंकर पेद्दापति**, बेहतर कम्यूटेशन के साथ एक सामान्यीकृत सममित एमएलआई टोपोलॉजी। इलेक्ट्रर इंजीनियरिंग 102, 2617-2635, जून 2020। https://doi.org/10.1007/s00202-020-01059-7
4. रजनी, कांदीपति, और तेजवथु रमेश। "संशोधित सुडोकू पुन: कॉन्फ़िगरेशन का उपयोग करके आंशिक छायांकन के तहत अधिकतम शक्ति वृद्धि।" सीएसईई जर्नल ऑफ पावर एंड एनर्जी सिस्टम्स, जुलाई 2020, डीओआई: 10.17775/सीएसईजेपीएस.2020.01100

9.5.2 राष्ट्रीय पत्रिकाएं

1. **किरण तीपार्थी** और डी.एम. विनोद कुमार, "पावर सिस्टम सिक्योरिटी असेसमेंट एंड एन्हांसमेंट: ए बिब्लियोग्राफिकल सर्वे", इंस्ट। इंजी. भारत सेर. बी, स्प्रिंगर, वॉल्यूम: 101, पीजी नं: 163-176 अप्रैल (2020)। (डीओआई: 10.1007/एस40031-020-00440-1)
2. **किरण तीपार्थी** और डी.एम. विनोद कुमार, "स्थिर विद्युत प्रणाली सुरक्षा विश्लेषण के लिए एक बेहतर कृत्रिम भौतिकी अनुकूलन एल्गोरिथम दृष्टिकोण", संस्थान। इंजी. भारत सेर. बी, स्प्रिंगर। वॉल्यूम: 101, पीजी नंबर: 347-359 जून (2020) (डीओआई: 10.1007/s40031-020-00457-6)

9.5.3 अंतर्राष्ट्रीय सम्मेलन

1. दीपित अभिषेक दुरैराज, सुमित अग्रवाल, केरिक जॉन्सटनबॉघ, हाओयांग चेन, **श्री फनी कृष्णा कर्री**, श्री-राजशेखर कोठापल्ली, "फोटोकॉस्टिक स्पेक्ट्रल अनमिक्सिंग के लिए अनसुपर्वाइज्ड डीप लर्निंग अप्रोच", एसपीआईई फोटॉन्स प्लस अल्ट्रासाउंड: इमेजिंग एंड सेंसिंग (सैन फ्रांसिस्को, यूएसए) , 112403एच, 17 फरवरी, 2020।
2. पोथुराजू, रामकृष्ण, **तेजवथु रमेश**, और पुंडला धर्मेंद्र कुमार। "डीटीएफसी-एसवीएम आधारित पांच-स्तरीय कैस्केड इन्वर्टर कम स्विच के साथ आंतरिक प्रकार स्थायी चुंबक सिंक्रोनस मोटर ड्राइव खिलाया।" प्रोक में। आईईईई 9वें पावर इंडिया इंटरनेशनल कॉन्फ्रेंस (पीआईआईसीओएन) का। 28 फरवरी - 01 मार्च, 2020, मुरथल, दिल्ली।
3. एसवीके। नरेश, **शंकर पेद्दापति** और वीएस प्रसादराव के, "डबल गेन कंटीन्यूअस इनपुट नॉन-आइसोलेटेड बूस्ट कन्वर्टर्स की तुलना," 2020 आईईईई स्टूडेंट्स कॉन्फ्रेंस ऑन इंजीनियरिंग एंड सिस्टम्स (एससीईएस), प्रयागराज, भारत, 10-12 जुलाई, 2020, पीपी। 1- 6.
4. वीएस प्रसादराव के, **शंकर पेद्दापति**, एसवीके। नरेश, "पीवी फेड सिमो डीसी-कन्वर्टर को नियोजित करने वाले स्विच की कम संख्या के साथ एक एकल चरण सात-स्तरीय एमएलआई", 2020 इंजीनियरिंग और सिस्टम (एससीईएस), प्रयागराज, भारत पर आईईईई छात्र सम्मेलन, जुलाई 10-12, 2020, पीपी 1-6.

9.6 इलेक्ट्रॉनिक्स और संचार इंजीनियरिंग

9.6.1 अंतर्राष्ट्रीय पत्रिकाएं

1. गांगुली, एस., घोष, जे., श्रीनिवास, के., कुमार, पी.के., मुखोपाध्याय, एम. (2019)**श्री फनी कृष्णा कर्री** कंप्रेसिव सेंसिंग आधारित द्वि-आयामी डीओए अनुमान एक शत्रुतापूर्ण वातावरण में एल-आकार की सरणी का उपयोग करते हुए। ट्रैटेमेंट डू सिग्नल, वॉल्यूम। 36, नंबर 6, पीपी. 529-538। https://doi.org/10.18280/ts.360608
2. श्रीनिवास, एन., प्रधान, जी. और कुमार, पी.के.**श्री फनी कृष्णा कर्री** एक वर्गीकरण-आधारित गैर-स्थानीय मतलब वाक् संवर्धन और इसके FPGA प्रोटोटाइप के लिए अनुकूली फ़िल्टरिंग। सर्किट सिस्ट सिग्नल प्रक्रिया 39, 2489-2506 (2020)। https://doi.org/10.1007/s00034-019-01267-y

9.6.2 अंतर्राष्ट्रीय सम्मेलन

1. नीला पावनी, वक्कलगड्डा स्वाति, पदीदम पुष्यामी, **पुली किशोर कुमार** "ओएमपी एल्गोरिथम का उपयोग करते हुए विरल सरणियों का बहु-स्तरीय ऑफ ग्रिड डीओए अनुमान" माइक्रोवेव, संचार, एंटेना और इलेक्ट्रॉनिक सिस्टम (कॉमकास 2019), तेल अवीव, इज़राइल पर अंतर्राष्ट्रीय सम्मेलन 4 के दौरान -6 नवंबर, 2019।
2. पीडीके प्रेज़ी डायना, पी सोनिया, पी शशिप्रिया, **पुली किशोर कुमार** "कॉम्प्रेसिव सेंसिंग का उपयोग करके इमेज रिकंस्ट्रक्शन एल्गोरिदम की तुलना" माइक्रोवेव, संचार, एंटेना और इलेक्ट्रॉनिक सिस्टम (COMCAS 2019), तेल अवीव, इज़राइल पर अंतर्राष्ट्रीय सम्मेलन 4-6 नवंबर के दौरान , 2019।
3. चित्तीरिशिथा, एडारा लक्ष्मी दुर्गा, वाई विष्णुवर्धन रेड्डी, **पुली किशोर कुमार** "लैंडमाइन डिटेक्शन के लिए इमेजिंग एल्गोरिदम का प्रदर्शन विश्लेषण" माइक्रोवेव, संचार, एंटेना और इलेक्ट्रॉनिक सिस्टम पर अंतर्राष्ट्रीय सम्मेलन (सीओएमसीएएस 2019), तेल अवीव, इज़राइल 4-6 नवंबर के दौरान , 2019।
4. **किरण कुमार गुरराला**, मटका नागा गायत्री, जगरापु सुषमा, समुद्रला श्रीवानी, वी. नरसिम्हा नायक "एनओएमए आधारित वायरलेस सहकारी नेटवर्क के लिए कुशल बिजली आवंटन योजनाओं का विकास" सीएसपी अंतर्राष्ट्रीय सम्मेलन (सीसीएसपी 2019) पर दिसंबर 21st-23rd, 2019 के दौरान डॉ। बीआर अंबेडकर राष्ट्रीय प्रौद्योगिकी संस्थान, जालंधर पंजाब.2020 (स्वीकृत)।
5. **किरण कुमार गुरराला**, माचा नागा गायत्री, जगरापु सुषमा, समुद्रला श्रीवानी, "विविधता संयोजन रणनीतियों के साथ मल्टी रिले वायरलेस सहकारी एनओएमए नेटवर्क के लिए प्रदर्शन विश्लेषण और पावर आवंटन" इलेक्ट्रिकल, इलेक्ट्रॉनिक्स और कंप्यूटर विज्ञान पर 5 वां आईईईई अंतर्राष्ट्रीय छात्र सम्मेलन। 22-23 फरवरी 2020, भोपाल, भारत (प्रस्तुत)।
6. धनराज भुक्या, पवनिजा जनमपल्ली, ज्योति गुट्टा, **किरण कुमार गुरराला**, और प्रतिभा वर्मा "एलिवेशन एंगल के खिलाफ वायुमंडलीय देरी के गणितीय फॉर्मूलेशन पर आधारित जीपीएस और आईआरएनएसएस मोड की स्थिति सटीकता बढ़ाना" आईईईई इंटरनेशनल कॉन्फ्रेंस ऑन इलेक्ट्रॉनिक्स, कंप्यूटिंग एंड कम्युनिकेशन टेक्नोलॉजीज (सीओएनईसीसीटी), बैंगलोर, भारत। (को स्वीकृत)
7. धनराज भुक्य, पवनिजा जनमपल्ली, ज्योति गुट्टा, **किरण कुमार गुरराला**, और प्रतिभा वर्मा "वेलोसिटी एस्टीमेशन मेथड को ध्यान में रखते हुए डॉपलर प्रभाव और उपग्रहों के लिए पीएसओ आधारित एल्गोरिदम आईआरएनएसऔर जीपीएस" इलेक्ट्रॉनिक्स, कंप्यूटिंग और संचार प्रौद्योगिकी (सीओएनईसीसीटी) पर आईईईई तर्राष्ट्रीय सम्मेलन। बैंगलोर, भारत। (को स्वीकृत)

8. डी. मंडल, **एस. युवराज,**एस. आद्य, ए.एस ठाकुर और एम.वी. कार्तिकेयन, "105 गीगाहर्ट्ज़ हाई-पावर गायरोट्रॉन के लिए अर्ध-ऑप्टिकल मोड कन्वर्टर का डिज़ाइन अध्ययन," 2020 21वें अंतर्राष्ट्रीय वैक्यूम इलेक्ट्रॉनिक्स सम्मेलन (आईवीईसी 2020), मोंटेरे, यूएसए में। (पोस्टर प्रस्तुति के लिए स्वीकृत)।
9. डी. मंडल, **एस. युवराज**, और एम.वी. कार्तिकेयन "डिजाइन स्टडीज ऑफ 0.3 THz, 0.5 MW कन्वेंशनल कैविटी गायरोट्रॉन फॉर प्लाज्मा हीटिंग", 2020 इंटरनेशनल कॉन्फ्रेंस ऑन इलेक्ट्रॉनिक्स, कंप्यूटिंग एंड कम्युनिकेशन टेक्नोलॉजीज (आईईईई -सीओएनईसीसीटी 2020), बैंगलोर, भारत में। (मौखिक प्रस्तुति के लिए स्वीकृत)।
10. चंदू डीएस, **जेएम रेड्डी**, सीएस महर्षि, "पोलराइजेशन असंवेदनशील दोहरी आवृत्ति माइक्रोवेव अवशोषक एक्स और केयू बैंड अनुप्रयोगों के लिए", एससीईईसीएस, एमएनआईटी, मार्च 2020।

9.6.3 पुस्तक / पुस्तक-अध्याय

1.**कुमार**, रमेश और वसंती, चेनचानी और चंदू, डी. और श्रीकर, पचिपाला। (2020)। एन्हांस्ड गेन और हार्मोनिक सप्रेशन के साथ कैविटी-समर्थित डुअल-बैंड SIW एंटीना। 10.1007/978-981-15-2926-9_62

9.7 मैकेनिकल इंजीनियरिंग

9.7.1 अंतर्राष्ट्रीय पत्रिकाएं

1.**वीरेश कुमार जीबी**, उल्हास के एनीगेरी, टी श्रीनिवास राव, "एएल 6061 और बोरॉन कार्बाइड पार्टिकुलेट रीइन्फोर्समेंट की मैन्यूफैक्चरिंग फिजिबिलिटी टू कास्ट ए मेटल मैट्रिक्स कम्पोजिट विद वेट्टेबिलिटी एजेंट", इंटरनेशनल जर्नल ऑफ इनोवेटिव टेक्नोलॉजी एंड एक्सप्लोरिंग इंजीनियरिंग (आईजेआईटीईई), आईएसएसएन: 2278- 3075, खंड-9 अंक-2, दिसंबर 2019।

2.एम. बालाजी, हिरेगौडियरेरेनगौडर, **जीबी वीरेश कुमार**, "एएल 6061 / एसआईसी / ग्रेफाइट के हॉट एक्सट्रूडेड हाइब्रिड कंपोजिट्स के यांत्रिक गुणों पर एक्सट्रूज़न अनुपात और एक्सट्रूज़न तापमान का प्रभाव", इंटरनेशनल जर्नल ऑफ़ इनोवेटिव टेक्नोलॉजी एंड एक्सप्लोरिंग इंजीनियरिंग (आईजेआईटीईई) ISSN: 2278 -3075, खंड-8 अंक-11, सितंबर 2019, स्कोपसलिंक https://www.scopus.com/authid/detail.uri?authorId=57210201901

3.बालाजी, एम., येरेनागौडर, एच., **वीरेश कुमार जीबी**, "एएल6061/एसआईसी/जीआर के हॉट एक्सट्रूडेड हाइब्रिड कंपोजिट का थर्मल कंडक्टिविटी एंड थर्मल एक्सपेंशन बिहेवियर", इंटरनेशनल

जर्नल ऑफ रीसेंट टेक्नोलॉजी एंड इंजीनियरिंग (आईजेआरटीई) आईएसएसएन: 2277- 3878, खंड-8 अंक-4, नवंबर 2019, स्कोपस लिंक - https://www.scopus.com/authid/detail.uri?authorId=57210201901

4.पगिडी मधुकर, एन सेल्वराज, **जीबी वीरेश कुमार**, सीएसपी राव, "अल्ट्रासोनिक असिस्टेड स्टिर कास्टिंग द्वारा निर्मित एए7150-एचबीएन नैनोकम्पोजिट्स का माइक्रोस्ट्रक्चर स्टडीज", मैटेरियल्स रिसर्च एक्सप्रेस 6 (2019) 116545। https://doi.org/10.1088/ 2053-1591/ab48ad.

5. उमरफारूक एमए, पीएस शिवकुमार गौड़ा, अभिलाष ई, एनआर बानापुरमठ, **वीरेश कुमार जीबी**, "कार्बन एपॉक्सी कंपोजिट्स में इंटरलामिनर फ्रैक्चर टफनेस पर प्रक्रिया प्रेरित अवशिष्ट तनाव का प्रभाव", एल्सेवियर जर्नल कंपोजिट्स पार्ट ए 127 (2019) 105652। एससीआई जर्नल के साथ 6.282. का प्रभाव कारक

6. गुना शेखर, जी प्रदीप कुमार, टी भानुमूर्ति, **जीबी वीरेश कुमार** और प्रमोद आर, "Al6061-ZrO2 नैनो-कंपोजिट्स के भौतिक, यांत्रिक और जनजातीय गुणों की जांच", हेलियन जर्नल एल्सेवियर, खंड 5, अंक 11, नवंबर 2019, 02858, https://doi.org/10.1016/j.heliyon.2019.e02858।

7. **जीबी वीरेश कुमार**, आर मगेश्वर, रेजथ आर, एस कार्तिक, आर प्रमोद, सीएसपी राव "उच्च प्रदर्शन अनुप्रयोगों के लिए ग्लास फाइबर-बिटुमिनस कोल तार प्रबलित कंपोजिट्स की विशेषता" कंपोजिट्स जर्नल: पार्ट-बी इंजीनियरिंग, वॉल्यूम 175, 15 अक्टूबर 2019, 107156। 6.84 के प्रभाव कारक के साथ एससीआई जर्नल।

8.**जीबी वीरेश कुमार**, पिनाकी प्रसाद पाणिग्रही, नीतिका सुरेश, प्रमोद आर, सीएसपी राव, "सिलिकॉन नाइट्राइड प्रबलित एल्यूमीनियम धातु मैट्रिक्स कंपोजिट्स के यांत्रिक और जनजातीय विशेषताओं का आकलन", जर्नल ऑफ कंपोजिट्स: पार्ट-बी इंजीनियरिंग, वॉल्यूम 175, 15 अक्टूबर 2019, 107138. 6.84 के प्रभाव कारक के साथ एससीआई जर्नल।

9.पी मधुकर, एन सेल्वराज, सीएसपी राव, **वीरेश कुमार जीबी** "ट्राइबोलॉजिकल बिहेवियर ऑफ अल्ट्रासोनिक असिस्टेड डबल स्टिर कास्ट नॉवेल नैनो-कंपोजिट मैटेरियल (एए 7150-एचबीएन) यूजिंग तागुची टेक्निक", जर्नल ऑफ कम्पोजिट्स: पार्ट-बी इंजीनियरिंग, वॉल्यूम 175 15 अक्टूबर 2019, 107136। 6.84 के प्रभाव कारक के साथ एससीआई जर्नल।

10. एम बालाजी, हिरेगौदर येरेनागौडर, **जीबी वीरेश कुमार**, "एएल 6061 / सीआईसी / ग्रेफाइट के हॉट एक्सट्रूडेड हाइब्रिड कंपोजिट्स के यांत्रिक गुणों पर एक्सट्रूज़न अनुपात और

एक्सट्रूज़न तापमान का प्रभाव", इंटरनेशनल जर्नल ऑफ़ इनोवेटिव टेक्नोलॉजी एंड एक्सप्लोरिंग इंजीनियरिंग (आईजेआईटीई), स्कोपस अनुक्रमित।आईएसएसएन: 2278-3075, खंड-एक्स, अंक-एक्स, जुलाई 2019।

11. उल्हास के अनीगेरी, **जीबी वीरेश कुमार**, "एएल 6061-बी4सी कंपोजिट्स के भौतिक, यांत्रिक और जनजातीय गुण", एएसटीएम इंटरनेशनल - जर्नल ऑफ टेस्टिंग एंड इवैल्यूएशनका प्रभाव कारक। https://doi.org/10.1520/JTE20180138। 0.73. का प्रभाव कारक

12. **थेला बाबू राव**, नरेश बाकी, स्व-चालित रोटरी टर्निंग प्रक्रिया में कई प्रतिक्रियाओं के एक साथ अनुकूलन के लिए एक विकासवादी-आधारित संकर दृष्टिकोण, इंट। जे. मैन्युफैक्चरिंग रिसर्च (इंडर्साइंस प्रकाशन)वॉल्यूम। 14, नंबर 1, 2019।

13. सावरीनासन, धनराज, थोपुदुरथी कार्तिकेय शर्मा, **गदाले अंबा प्रसाद राव** और कोठा मधु मूर्ति "पतली फिल्म धातु में दोहरे चरण अंतराल गर्मी चालन को हल करने के लिए संख्यात्मक तकनीक।" हीट ट्रांसफर इंजीनियरिंग (2019): 1-11।

14. कोल्ली, वामसी कृष्णा, **जी.आर.के. शास्त्री**, जॉन देब बर्मा, मुरली कृष्ण मद्दाली, श्रीराम बरथुला, और नरेश कुमार रेड्डी सिद्दावतम ईजीआर कपल्ड लो हीट लॉस डीजल इंजन का उपयोग करके माइक्रोएल्गे बायोडीजल-ऑक्सीजनेटेड एडिटिव डीईई-एंटीऑक्सिडेंट डीपीपीडी थर्मल साइंस एंड इंजीनियरिंग प्रोग्रेस वॉल्यूम 13 के ईंधन मिश्रण के साथ कम निकास उत्सर्जन की स्थापना। , अक्टूबर 2019, 100401

15. जिबतेश कुमार एंडा, **शास्त्री. जी. आर. के,**और राम नरेश राय डीजल-बायोडीजल-एडिटिव्स के विभिन्न मिश्रणों का उपयोग करके डीआई डीजल पर एक तुलनात्मक जांच: प्रदर्शन और उत्सर्जन आधारित व्यापार-बंद विश्लेषण विभिन्न मिश्रणों का उपयोग करके डीआई डीजल पर एक तुलनात्मक जांच डीजल-बायोडीजल-एडिटिव्स: प्रदर्शन और उत्सर्जन आधारित व्यापार-बंद विश्लेषण वॉल्यूम। 1240, नहीं। 1, पी. 012163

16. देबनाथ, रबीशंकर, **जी.आर.के. शास्त्री**, आर.एन. राय, और जिबतेश कुमार पंड इंटरडिसिप्लिनरी इंजीनियरिंग, स्प्रिंगर, सिंगापुर में वैरीइंग लोड एडवांस में सिंगल सिलेंडर फोर स्ट्रोक आईडीआई सीआई इंजन में थुम्बा बायोडीजल ब्लेंड्स का खोजी विश्लेषण (पीपी। 807-812)

17. कृष्णा, के. वामसी, **जी.आर.के. शास्त्री**, एमवीएस मुरली कृष्णा, और पी. जिबितेश कुमार इष्टतम डीईई ब्लेंडेड पोंगामिया पिनाटा एल. बायोडीजल ईंधन आईओपी सम्मेलन श्रृंखला:

सामग्री विज्ञान और इंजीनियरिंग वॉल्यूम का प्रदर्शन और उत्सर्जन विश्लेषण। 377, नहीं। 1, पी. 012164

18. आर. देबनाथ, **जी.आर.के. शास्त्री** और आर.एन. रायएक आईडीआई सीआई इंजन में एडिटिव के रूप में ब्यूटेनॉल का उपयोग करके थंबबायोडीजल के प्रदर्शन और उत्सर्जन की एक प्रयोगात्मक जांच और बहु-उद्देश्यीय फजी-आधारित आनुवंशिक एल्गोरिथम का उपयोग करके परिणामों का विश्लेषण पर्यावरण विज्ञान और प्रदूषण अनुसंधान खंड 26(3), 2281-2296

19. एस देबनाथ, **जी. आर. के. शास्त्री**, आर नरेश राय मल्टी-ऑब्जेक्टिव डिसीजन मेकिंग ऑप्टिमाइजेशन फॉर इलेक्ट्रो डिस्चार्ज मशीनिंग प्रोसेस ऑफ अल-4.5Cu-SiC कम्पोजिट यूजिंग फजी-टॉपिस जर्नल ऑफ साइंटिफिक एंड इंडस्ट्रियल रिसर्च वॉल्यूम। 78, पीपी 86-90

9.7.2 राष्ट्रीय सम्मेलन

1. मैकेनिकल इंजीनियरिंग पीपी 15-28 में हालिया रुझान सिद्धार्थ दास, बिजॉय कुमार देब, **जी. आर. के. शास्त्री**19-21, सितंबर, 2019ब्रिटिश कंप्यूटर सोसाइटी, लंदन इथेनॉल एडिटिव के साथ पाम कर्नेल मिथाइल एस्टर के साथ ईंधन वाले डीजल इंजन के प्रदर्शन और उत्सर्जन विशेषताओं का एक प्रायोगिक अध्ययन: एक अस्पष्ट-आधारित अनुकूलन दृष्टिकोण।

2. एनएफईएसटी-2019, फरवरी 18-22, 2019, एनआईटीकुरुक्षेत्र। जिबिटेश कुमार पांडा, जी रवि किरण शास्त्री, राम नरेश राय, डी.आई. पर एक तुलनात्मक जांच। डीजल के विभिन्न मिश्रणों का उपयोग करके डीजल- बायोडीजल- योजक: प्रदर्शन और उत्सर्जन आधारित व्यापार-बंद विश्लेषण

9.7.3 पुस्तक / पुस्तक-अध्याय

1. डीजल-बायोडीजल रणनीतियों के तहत एक संपीड़न इग्निशन डायरेक्ट इंजेक्शन इंजन के प्रदर्शन और उत्सर्जन प्रतिमान की भविष्यवाणी करने के लिए कृत्रिम बुद्धि आधारित कृत्रिम तंत्रिका नेटवर्क मॉडलकिरण कुमार बिल्ला, **जी.आर.के. शास्त्री**, मधुजीत देबपृष्ठ 65-83

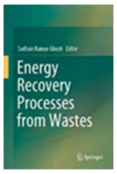

9.8 सामग्री और धातु विज्ञान इंजीनियरिंग

9.8.1 अंतर्राष्ट्रीय पत्रिकाएं

1. श्री राम विकास, वी.एस.एन. वेंकट रमना, **रफ़ी मोहम्मद**, जी. मधुसूदन रेड्डी और के. श्रीनिवास राव, माइक्रोस्ट्रक्चर पर पोस्ट वेल्ड हीट ट्रीटमेंट का प्रभाव और डिसिमिलर एल्युमिनियम एलॉय फ्रिक्शन स्टिर वेल्ड्स के जंग व्यवहार, मैटेरियल्स टुडे: प्रोसीडिंग्स एल्सेवियर 2019, 15, भाग 1, पृष्ठ। 109 - 118.

2. **रफ़ी मोहम्मद**, ई. नंदा कुमार, जीडी जानकी राम, एम. कामराज, जी. मधुसूदन रेड्डी और के. श्रीनिवास राव, एआईएसआई 308 एल के साथ डीएमआर 249ए स्टील के वेल्ड ओवरले क्लैडिंग का माइक्रोस्ट्रक्चर, मैकेनिकल और जंग व्यवहार, मैटेरियल्स टुडे: कार्यवाही एल्सेवियर 2019, 15, भाग 1, पृष्ठ। 2 - 10.

3. **आर. उम्मेथाला**, पी.एस. करमचेड, एस. रथिनवेलु, केजी प्रशांत एट अल।, "उच्च शक्ति, कम-मापांक Ti-35Nb-7Zr-5Ta मिश्र धातु का चयनात्मक लेजर पिघलने" मटेरियल (2020): 100941।

4. जेड वांग, **आर. उम्मेथाला**, एन. सिंह, एस. तांग, सी. सूर्यनारायण, जे. एकर्ट, के.जी. प्रशांत, "सेलेक्टिव लेजर मेल्टिंग ऑफ एल्युमिनियम एंड इट्स अलॉयज" सामग्री 13.20 (2020): 4564.

5. एन. सिंह, **आर. उम्मेथाला**, पी. हमीद, जी. मणिविसिगम, केजी प्रशांत, 'टीआई-आधारित मिश्र धातुओं और कंपोजिट का चयनात्मक लेजर निर्माण: प्रक्रिया मापदंडों का प्रभाव, अनुप्रयोग रुझान और भविष्य की संभावनाएं' सामग्री आज अग्रिम वॉल्यूम। 8 (2020), 100097।

6. एन. सिंह, **आर. उम्मेथाला**, पी. हमीद, एस. रथिनवेलु, के.जी. प्रशांत, 'चुनिंदा लेजर पिघलने द्वारा कार्यात्मक सामग्री के घनत्व और सूक्ष्म संरचना के बीच प्रतिस्पर्धा' सामग्री डिजाइन और प्रसंस्करण संचार 1-7 (2020)।

9.9 विज्ञान के स्कूल

9.9.1 अंतर्राष्ट्रीय पत्रिकाएं

1. **जे. कृष्णमूर्ति** और पीएस अनिल कुमार, फील्ड-कूलिंग इंड्यूस्ड जाइंट वर्टिकल मैग्नेटाइजेशन शिफ्ट इन फ्रस्ट्रेटेड लो डायमेंशनल स्पिन-चेन Sr3NiIrO6 सिस्टम, मटेरियल रिसर्च एक्सप्रेस, 6, 106101, 2019।

2. **जे. कृष्णमूर्ति**, एन नीलेना, वी एस विष्णुगोपा और पीएस अनिल कुमार, एंटीफेरोमैग्नेटिक वन-डायमेंशनल स्पिन-चेन Sr3CoIrO6, मटेरियल रिसर्च एक्सप्रेस, 6, 056104, 2019 के फ्रोजन-स्टेट क्रॉस ओवर प्रेरित मैग्नेटोकैलोरिक गुणों के लिए आंशिक रूप से अव्यवस्थित।

3. एस मल्लेश, **जे कृष्णमूर्ति**, ए के दास, ए वेनीमाधव, डी सी काकरला, एनोमलस फ्रीजिंग ऑफ डाइइलेक्ट्रिक पोलरॉन्स नियर मैग्नेटिक ऑर्डरिंग इन मल्टीफेरोइक La0.5Bi0.5FeO3, जर्नल ऑफ अलॉयज एंड कंपाउंड्स, 45 (5), 6250-6254, 2019।

4. के. देवी चंद्रशेखर, **जे. कृष्णमूर्ति**, जे. वाई. लिन, एचसीडब्ल्यूुआ, एचडीयंगा, ऑब्जर्वेशन ऑफ ऑसिलेशन लाइक मैग्नेटोकैलोरिक इफेक्ट इन मल्टीफेरोइक Ni0.95Zn0.05Cr2O4, जर्नल ऑफ अलॉयज एंड कंपाउंड्स, 771, 674-679 , 2019।

5. ए रहमान, एम चक्रवर्ती, **टी. परमानिक**, आरके मौर्य, एस महाना, एट अल।, फिजिकल रिव्यू बी 100, 111162, 2019।

6. पी पाल, के रुद्रपाल, एस महाना, एस यादव, **टी परमानिक**, एस मिश्रा, के सिंह एट अल।, फिजिकल रिव्यू बी 101, 064409, 2020।

7. पी पाल, **टी परमानिक**, के रुद्रपाल, एस मजूमदार, एस यादव, एस महाना, एट अल।, एप्लाइड फिजिक्स लेटर्स 117, 012901, 2020

8. जेड गुओ, जे. एक्स. हे, **सुरेंद्र एच. महादेवगौड़ा**, एस.एच. खो, एम.बी. चान पार्क और एक्स.डब्ल्यू. लियू, मल्टीफंक्शनल ग्लाइको नैनोशीट्स टू इराडिकेट ड्रग रेसिस्टेंट बैक्टीरिया ऑन वाउंड्स, एडवांस्ड हेल्थकेयर मैटेरियल्स, 2000265, 2020।

9. **एस. द्विवेदी**, वाई.पी. सिंह, और जी. कॉन्सोलो, ऑन द स्टेटिक्स एंड डायनेमिक्स ऑफ ट्रांसवर्स डोमेन वॉल्स इन बिलेयर पीजोइलेक्ट्रिक-मैग्नेटोस्ट्रिक्टिव नैनोस्ट्रक्चर, एप्लाइड मैथमैटिकल मॉडलिंग, 83, 13-29, 2020।

10. **एस. द्विवेदी**, एस. दुबे, और वाई.पी. सिंह, फेरोमैग्नेटिक नैनोस्ट्रिप्स में ट्रांसवर्स डोमेन वॉल्स के स्टेटिक्स पर, ईरान जे साइंस टेक्नोल ट्रांस साइंस, 2020।

11. चुंबकीय क्षेत्र से प्रेरित मेटामैग्नेटिक, मैग्नेटोकैलोरिक और पायरोकरंट बिहेवियर ऑफ Eu2CoMnO6, **जे कृष्णमूर्ति**, ए वेनिमाधव, जर्नल ऑफ मैग्नेटिज्म एंड मैग्नेटिक मैटेरियल्स, 500, 166387, 2020।

9.9.2 राष्ट्रीय सम्मेलन

1.**डॉ. आर. अरुण कुमार** ने 'गामा रे डिटेक्शन एप्लिकेशन के लिए डोसीमीटर सिंगल क्रिस्टल का विकास', ऊर्जा, पर्यावरण और जैविक अनुप्रयोगों पर उन्नत सामग्री पर राष्ट्रीय सम्मेलन, थिरु पर एक आमंत्रित व्याख्यान दिया। एजी गोविंदसामी गवर्नमेंट आर्ट्स कॉलेज, तिंडीवनम, 27-28 फरवरी 2020

9.9.3 पुस्तक / पुस्तक-अध्याय

1.**एस द्विवेदी**, नॉनलाइनियर डिसिपेटिव इफेक्ट्स के साथ फेरोमैग्नेटिक हेटेरोस्ट्रक्चर में ट्रांसवर्स डोमेन वॉल्स की गतिशीलता पर, गणित और सांख्यिकी में स्प्रिंगर कार्यवाही, वॉल्यूम 308। स्प्रिंगर, सिंगापुर (2020) ।

9.10 मानविकी और प्रबंधन स्कूल

9.10.1 पुस्तक / पुस्तक-अध्याय

1.**जोस, सौम्या।** "अंतर्राष्ट्रीय महिला मीडिया फाउंडेशन।" द सेज इंटरनेशनल इनसाइक्लोपीडिया ऑफ मास मीडिया एंड सोसाइटी। थाउजेंड ओक्स: सेज पब्लिकेशन्स, 2020।

2.**जोस, सौम्या** एट अल। "मेमोरी ऐज़ एंटीडोट्स: एन एनालिसिस ऑफ़ द साइकोथेरेप्यूटिक प्लॉट ऑफ़ मैरी क्लेमेंट्स' नाउ लुक व्हाट यू मेड मेड मी डू एंड डू हेडन टेलर गॉड एंड द इंडियन। ट्रॉमा स्टडीज: एन इको ऑफ इग्नोर स्क्रीम्स: नई दिल्ली। लेखक प्रेस, 2020।

10 सेमिनार / कार्यशालाएं / संगोष्ठी/ आमंत्रित वार्ता

10.1 जैव प्रौद्योगिकी इंजीनियरिंग

क्र. सं	नाम	संचालित/संगठित संस्थान या उद्योग	भाग लेने की तिथि और स्थान	विषय
1.	प्रो. रवींद्र पोगक्कू	जैव प्रौद्योगिकी विभाग, एनआईटी आंध्रप्रदेश	22 नवंबर, 2019	जैव ईंधन - अवसर और चुनौतियाँ
2.	श्री के. गणेश, कार्यकारी प्रक्रिया विकास, माइलान उद्योग	जैव प्रौद्योगिकी विभाग, एनआईटी आंध्रप्रदेश	20 अप्रैल, 2019.	"बायोफार्मास्युटिकल उद्योगों में हाल के रुझान और अवसर""
3	उन्नत क्रोमैटोग्राफिक तकनीक- एचपीएलसी (वेबिनार)	डॉ. टी. जगन मोहन राव, सहायक प्रोफेसर, जैव प्रौद्योगिकी विभाग,स्पिनको बायोटेक प्राइवेट लिमिटेड के सहयोग से एनआईटी आंध्रप्रदेश	29 अप्रैल 2020, एनआईटी आंध्रप्रदेश	उच्च प्रदर्शन तरल क्रोमैटोग्राफी- कामकाज और औद्योगिक अनुप्रयोग
4	उन्नत क्रोमैटोग्राफिक तकनीक- गैस क्रोमैटोग्राफी (वेबिनार)	डॉ. टी. जगन मोहन राव, सहायक प्रोफेसर, जैव प्रौद्योगिकी विभाग,स्पिनको बायोटेक प्राइवेट लिमिटेड के सहयोग से एनआईटी आंध्र प्रदेश	11 मई, 2020 एनआईटी आंध्रप्रदेश	गैस क्रोमैटोग्राफी- कामकाज और औद्योगिक अनुप्रयोग

10.2 केमिकल इंजीनियरिंग

क्र. सं	नाम	संचालित/संगठित संस्थान या उद्योग	भाग लेने की तिथि और स्थान	विषय
1.	डॉ. रवींद्र पोगाकु	केमिकल इंजीनियरिंग विभाग एनआईटी आंध्रप्रदेश	22 अक्टूबर 2019	डॉ. रवींद्र पोगाकू, केमिकल एंड बायोप्रोसेस इंजीनियरिंग के प्रोफेसर, यूनिवर्सिटी मलेशिया सबा, मलेशिया द्वारा केमिकल इंडस्ट्रीज में प्रोसेस सेफ्टी मैनेजमेंट पर एक वार्ता का आयोजन किया।

10.3 सिविल इंजीनियरिंग

क्र. सं	नाम	संचालित/संगठित संस्थान या उद्योग	भाग लेने की तिथि और स्थान	विषय
1.	डॉ बरनिधरन सुंदरम	अधिमान कॉलेज ऑफ इंजीनियरिंग, होसुर, तमिलनाडु	22 से 27 तक जुलाई 2020	पर्यावरण में उभरते संदूषक व्यवहार
2.	डॉ गिरिधर राजेश बंडि	इंडियन जियोटेक्निकल सोसाइटी, गुंटूर	12 जून 2020	रिजिड वाटरफ्रंट रिटेनिंग वॉल्स की भूकंपीय स्थिरता
3.	डॉ बरनिधरन सुंदरम	पी.एस.आर. इंजीनियरिंग कॉलेज, शिवकाशी	22 से 24तक मई 2020	पर्यावरण में उभरते संदूषक
4.	डॉ रेष्मा तलारी	कलाम हरानाद्रेड्डी प्रौद्योगिकी संस्थान	12 से 13 तक मार्च 2019	कृषि वाटरशेड के लिए जीआईएस-आधारित हाइड्रोलॉजिकल मॉडल का अनुप्रयोग

10.4 कंप्यूटर विज्ञान और इंजीनियरिंग

क्र.सं	नाम	संचालित/संगठित संस्थान या उद्योग	भाग लेने की तिथि और स्थान	विषय
कार्यशालाओं में एक अध्यक्ष के रूप में भाग लिया				
1.	डॉ. एस. कार्तीक	1. अटल एआईसीटीई प्रायोजित पांच दिवसीय कार्यशाला "एआई और इसके अनुप्रयोग", एनआईटी आंध्रप्रदेश	16 सितंबर, 2019	संभाव्य ग्राफिकल मॉडल के माध्यम से ज्ञान प्रतिनिधित्व और अनुमान
		2. टीईक्यूपऐपी III प्रायोजित संकाय विकास कार्यक्रम "एआई और साइबर सुरक्षा", अन्ना विश्वविद्यालय	31 अगस्त, 2019	विसंगति का पता लगाने वाले मॉडल
		3. एनआईटी आंध्रप्रदेश के सहयोग से ई एंड आईसीटी अकादमी, एनआईटी वारंगल द्वारा आयोजित "डीप लर्निंग", एनआईटी आंध्रप्रदेश पर एफडीपी।	6 जून, 2019	आरएनएन और सीएनएन
		4. डेटा विज्ञान पर एफडीपी	14 जून 2019, कोनेरु लक्ष्मय्या विश्वविद्यालय	बड़े पैमाने पर ग्राफ विश्लेषण के लिए सांख्यिकीय मॉडल
2.	डॉ. के. हिमबिंदु	1. एक सप्ताह का एआईसीटीई प्रायोजित एसटीटीपी "फाउंडेशन एंड एप्लिकेशन ऑन रियल-टाइम एनालिटिक्स एंड सिक्योरिटी चैलेंज", सीएसई विभाग, पीवीपीएसआईटी, विजयवाड़ा	पीवीपीएसआईटी, विजयवाड़ा.	डिस्ट्रिब्यूटे डिसिजन ट्रीज
		2. एआईसीटीई - "डीप लर्निंग एंड बिगडाटा एनालिटिक्स" (02-14 नवंबर 2019), एसआरकेआर इंजीनियरिंग कॉलेज, भीमावरम पर दो सप्ताह के फैकल्टी	10-11-2019 एसआरकेआर इंजीनियरिंग कॉलेज, भीमावरम	डिस्ट्रिब्यूटे डिसिजन ट्रीज

		डेवलपमेंट प्रोग्राम को प्रायोजित किया।		
		3. एनआईटी आंध्रप्रदेश के सहयोग से ई एंड आईसीटी अकादमी, एनआईटी वारंगल द्वारा आयोजित "डीप लर्निंग", एनआईटी आंध्रप्रदेश पर एफडीपी.	07 जून, 2019 एनआईटी आंध्रप्रदेश	निगरानी वीडियो में वास्तविक विश्व विसंगति का पता लगाना
समन्वयक के रूप में कार्यशाला का आयोजन				
1.	डॉ. नागेश भट्टू. एस	एफडीपी शीर्षक "ब्लॉकचैन सिस्टम के अनुप्रयोग", एनआईटी आंध्रप्रदेश और एटीएएल	15-05-2020 से 19-05-2020 तक	ब्लॉकचेन सिस्टम
2.	डॉ. श्रीलता सीएच	पांच दिवसीय कार्यशाला	16-09-2019 से 20-09-2019 तक	आर्टिफिशियल इंटेलिजेंस और इसके अनुप्रयोग

संकाय विकास कार्यक्रम (एफडीपी)

सीएसई विभाग ने निम्नलिखित विषयों पर कई एफडीपी का आयोजन किया है:

- ब्लॉक चेन सिस्टम
- आर्टिफिशियल इंटेलिजेंस और इसके अनुप्रयोग
- डीप लर्निंग

डीप लर्निंग



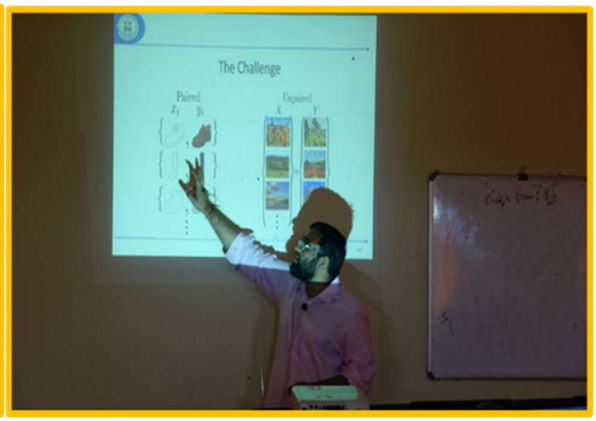

ब्लॉक चेन सिस्टम







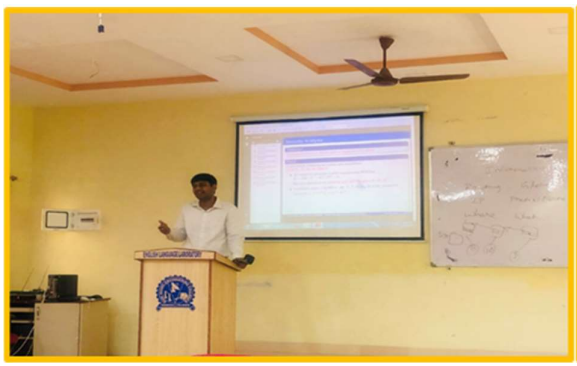


10.5 इलेक्ट्रिकल और इलेक्ट्रॉनिक्स इंजीनियरिंग

10.5.1 कार्यशाला का आयोजन

1. समन्वयक के रूप में डॉ. शंकर पेद्दापति ने 25-11-2019 से 29-11-2019 के दौरान "सहायक आवश्यकताओं के लिए इंजीनियरिंग प्रोजेक्ट्स" शीर्षक से अटल प्रायोजित पांच दिवसीय कार्यशाला का आयोजन किया।




2. डॉ. टी. रमेश, डॉ. एन. जयराम और डॉ. वी. संदीप तीनो के समन्वयक के रूप में 25 से 29 फरवरी 2020 तारीख को "स्मार्ट ग्रिड और इलेक्ट्रिक वाहनों में पावर इलेक्ट्रॉनिक्स अनुप्रयोगों पर एक पांच दिवसीय संकाय विकास कार्यक्रम (एफडीपी)" का आयोजन किया।





10.5.2 अतिथि व्याख्यान का आयोजन

1. डॉ. भरत बाबू, निदेशक और सह-संस्थापक, इंस्टासाइन पावर टेक्नोलॉजीज प्राइवेट लिमिटेड, मुंबई- पावर इलेक्ट्रॉनिक्स में हालिया रुझान और इलेक्ट्रिकल इंजीनियरिंग स्नातकों के लिए अवसर, 20 जनवरी 2020



10.6 इलेक्ट्रॉनिक्स और संचार इंजीनियरिंग

क्र. सं	नाम	संचालित/संगठित संस्था या उद्योग	भाग लेने की तिथि और स्थान	विषय
1	डॉ. जी. किरण कुमार ए. विजय भास्कर	आईआईटी बॉम्बे और आई इंडिया टेक्नोलॉजीज	27 और 28 जनवरी 2020	आईओटी चैलेंज 2020
2	डॉ. किरण कुमार गुर्राला	ईसीईए और ईईईए ने संयुक्त रूप से मेजबानी की	29 अक्टूबर, 2 नवंबर, और 9 नवंबर 2019	स्मार्ट इंजीनियर

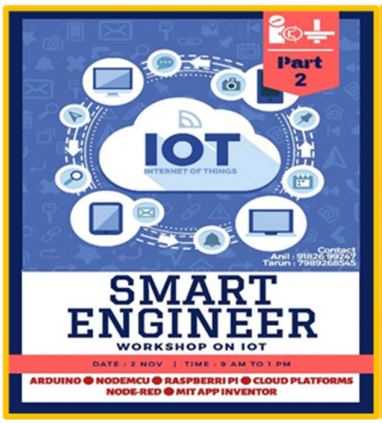










10.7 विज्ञान के स्कूल

क्र. सं	नाम	संचालित/संगठित संस्थान या उद्योग	भाग लेने की तिथि और स्थान	विषय
1	डॉ. तापस परमानिक	आईआईटी खड़गपुर	21 से 28 तक जून, 2019	कंपोजिट मटेरियल

10.8 मानविकी और प्रबंधन स्कूल

क्र. सं	नाम	संचालित/संगठित संस्थान या उद्योग	भाग लेने की तिथि और स्थान	विषय
1.	डॉ. प्रेमलता.पी	ई एंड आई सेल एनआईटी आंध्रप्रदेश।वेबटाक /वेबिनार	1 नवंबर, 2019	वेब टॉक1.0- वार्ता नवाचार से मिलती है
2.	डॉ. प्रेमलता.पी	ई एंड आई सेल एनआईटी आंध्रप्रदेश	7 फरवरी, 2020	करियर गाइडेंस - बीवईजीयूएस

11 किसी भी अंतरराष्ट्रीय विशेषज्ञ के साथ संबद्धता

क्र. सं	शिक्षक का नाम	विभाग	अंतरराष्ट्रीय विशेषज्ञ	पाठ्यक्रम
1.	डॉ. विनोथ कुमार राजा	रसायनिक	**प्रो. सी. सूर्यनारायण** मैकेनिकल और एयरोस्पेस इंजीनियरिंग विभाग, सेंट्रल फ्लोरिडा विश्वविद्यालय, **ऑरलैंडो**, **संयुक्त राज्य अमेरिका**	**जिआईएएन कोर्स (मंजूर की)**
			प्रो. एड्रियन एमटी सिल्वा पृथक्करण और प्रतिक्रिया इंजीनियरिंग की प्रयोगशाला, केमिकल इंजीनियरिंग विभाग, इंजीनियरिंग संकाय, **पोर्टो विश्वविद्यालय**, और **डॉ रॉबर्टो फ्रिस, 4200-465**, पोर्टो, **पुर्तगाल**।	सहयोगात्मक शोध कार्य करना और संयुक्त रूप से शोध पत्र प्रकाशित करना
			डॉ. सर्जियो मोरालेस-टोरेस कार्बन सामग्री अनुसंधान समूह, अकार्बनिक रसायन विज्ञान विभाग, विज्ञान संकाय, ग्रेनाडा विश्वविद्यालय, कैम्पस फुएंतेनुएवा एस/एन, ग्रेनाडा **18071**, **स्पेन।**	सहयोगात्मक शोध कार्य करना और संयुक्त रूप से शोध पत्र प्रकाशित करना
			डॉ.अरिवलगन पुगज़ेनधी अभिनव हरित उत्पाद संश्लेषण और अक्षय पर्यावरण विकास अनुसंधान समूह, पर्यावरण और श्रम सुरक्षा संकाय, टन डक थांग विश्वविद्यालय, हो ची मिन्ह सिटी, **वियतनाम।**	सहयोगात्मक शोध कार्य करना और संयुक्त रूप से शोध पत्र प्रकाशित करना
2.	डॉ बरनिधरन. एस	सिविल	**प्रो. हदासममाने**, **इज़राइल**	**जीआईएएन**
			डॉ. लोक पोखरेल, **संयुक्त राज्य अमेरिका**	
3.	डॉ. रेष्मा	सिविल	**डॉ. राघवन श्रीनिवासन**, **संयुक्त राज्य अमेरिका**	**जीआईएएन**

4.	**डॉ. जी. राजेश**	**सिविल**	**डॉ. संजय निंबालकर, ऑस्ट्रेलिया**	**जीआईएएन**
5.	**डॉ. कार्तिक. एस**	**सीएसई**	**ग्रफिथ विश्वविद्यालय, ऑस्ट्रेलिया** में बाहरी अनुसंधान पर्यवेक्षक	वेब निर्देशिकाओं के निर्माण के लिए एक स्केलेबल समानांतर एल्गोरिथ्म
			दक्षिण **कैलिफोर्निया विश्वविद्यालय, लॉस एंजिल्स** के शोधकर्ता	
			डॉ. मनोज कुमार चिन्नाकोटला, सीनियर एप्लाइड साइंटिस्ट, माइक्रोसॉफ्ट रिसर्च, **संयुक्त राज्य अमेरिका**	सीएसई विभाग में एक बाहरी बोर्ड ऑफ स्टडीज सदस्य।
6.	**डॉ. सौम्या जोस**	**एसएचएम**	**डॉ.सोनी जे.राज**, मैकईवान विश्वविद्यालय, **कनाडा**	सहयोगात्मक शोध कार्य करना और संयुक्त रूप से शोध पत्र प्रकाशित करना

12 विदेश यात्रा

- डीएसटी, सरकार द्वारा "ब्रिक्स यूथ इनोवेशन एंड एंटरप्रेन्योरशिप" थीम के तहत चौथे ब्रिक्स-यंग साइंटिस्ट कॉन्क्लेव में भाग लेने के लिए **डॉ. ए. सीनिवासन**-ब्राजील। भारत का, जो सरकार द्वारा 6 से 8 नवंबर 2019 के बीच रियो, ब्राजील में निर्धारित है। भारत की
- **डॉ. तापस परमानिक**, सहायक प्रोफेसर, भौतिकी विभाग, स्कूल विज्ञान, ने "वियतनाम शिक्षा मेला- अक्टूबर 2019" में भाग लिया, जो "स्टडी-इन-इंडिया सेल" के तहत 11 से 13 अक्टूबर, 2019 तक आयोजित किया गया था।
- **डॉ. तापस परमानिक**, सहायक प्रोफेसर, भौतिकी विभाग, विज्ञान स्कूल, ने "श्रीलंका शिक्षा मेला -2020" में भाग लिया, जो "स्टडी-इन-इंडिया सेल" के तहत कोलंबो में 17-19 जनवरी, 2020 तक आयोजित किया गया था।
- **डॉ. पुली किशोर कुमार**, सहायक प्रोफेसर और विभाग के विभागाध्यक्ष ने 4-6 नवंबर, 2019 के दौरान तेल-अवीव, इज़राइल में एक आईईई अंतर्राष्ट्रीय सम्मेलन सीओएमसीएएस में भाग लिया। इज़राइल में अपने प्रवास के दौरान उन्होंने टेक्नियन यूनिवर्सिटी का तकनीकी दौरा भी किया।

13 आयोजन और समारोह

13.1 इंडक्शन प्रोग्राम

एआईसीटीई ने 2017 से सभी इंजीनियरिंग कॉलेजों में इंडक्शन प्रोग्राम अनिवार्य कर दिया है। इस कार्यक्रम का मुख्य उद्देश्य है:

- नए और अपरिचित वातावरण में सहज महसूस करें
- उनके नए शैक्षणिक जीवन से अवगत कराना

वर्ष 2019 में, हमने अपने संस्थान के संकाय डॉ. जी. बी. वीरेश कुमार, डॉ. कार्तिकेय शर्मा और डॉ. एम. रामुडु से समन्वित होकर इंडक्शन कार्यक्रम आयोजित किया है। कई प्रतिष्ठित उद्योगपतियों और प्रीमियम संस्थानों के प्रोफेसरों ने हमारे छात्रों को इंडक्शन प्रोग्राम में संबोधित किया है।









13.2 जोसा परामर्श पर जागरूकता कार्यक्रम

छात्र समुदाय और उनके माता-पिता के बीच जागरूकता फैलाने के लिए एक जागरूकता कार्यक्रम आयोजित किया गया था। जेओएसएसए/सीएएसबी पोर्टल पर जेईई (मुख्य) परीक्षा में उत्तीर्ण होने वालों के लिए शाखाओं, कॉलेजों के विकल्प भरने और सीट को अवरुद्ध करने में पेचीदगियों को समझने के लिए यह आवश्यक है। आंध्रप्रदेश राज्य के छात्रों के लाभ के लिए प्रिंट के माध्यम से प्रचार किया गया था। उसी के लिए जबरदस्त प्रतिक्रिया थी। कार्यक्रम का आयोजन 10.6.2019 को परिसर के दो अलग-अलग हॉल में किया गया। छात्रों और अभिभावकों ने एनआईटी आंध्रप्रदेश के अधिकारियों के साथ बातचीत में सक्रिय रूप से भाग लिया और अपनी शंकाओं को पर्याप्त रूप से स्पष्ट किया।

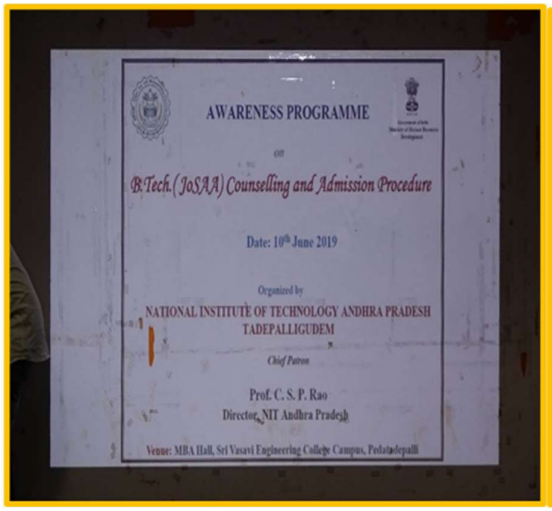



13.3 अनुसूचित जाति/अनुसूचित जनजाति सेल

2019 के वर्ष के दौरान एनआईटी आंध्रप्रदेश के अनुसूचित जाति/अनुसूचित जनजाति सेल की गतिविधियाँ।

12 अप्रैल, 2019 को श्री सुनील कुमार, आईपीएस (अतिरिक्त पुलिस महानिदेशक - आंध्रप्रदेश सरकार) के साथ डॉ. अम्बेडकर जयंती मनाई गई।



26 नवंबर, 2019 को संविधान को अपनाने की 70वीं वर्षगांठ मनाई गई। दिन की सुबह, संस्थान के निदेशक, प्रो. सी. एस. पी. राव की उपस्थिति में बड़ी संख्या के छात्रों, शिक्षकों और स्टाफ सदस्यों द्वारा संविधान की प्रस्तावना पढ़ी गई।



श्री के. वाणी, वरिष्ठ सिविल न्यायाधीश, ताडेपल्लीगूडेम और अध्यक्ष - कानूनी सेवा प्राधिकरण, ने **संविधान दिवस - मौलिक अधिकार** के विषय पर 26 नवंबर, 2019 को कुमार ने भाषण दिया।



13.4 एनआईटी आंध्रप्रदेश में जिएटीई(गेट) शिक्षण

वर्ष 2019 में एससी / एसटी विभाग से उम्मीदवारों के लिए गेट कोचिंग का आयोजन करता है। जिसका समन्वयक प्रो. डॉ. विनोथ कुमार राजा, रसायन विभाग - एनआईटी आंध्रप्रदेश किया जाता है।









13.5 प्रयत्नम

छात्रों के एक समूह ने प्रयासनम नामक एक इकाई शुरू की, जिसका मकसद गरीब परिवार की पृष्ठभूमि के छात्रों तक पहुंचकर उन्हें प्रबुद्ध करना है, जिसका शीर्षक है देश के भविष्य का प्रचार करना - शिक्षा के तरीके और स्तर की बेहतरी की ओर इस प्रक्रिया में, वे कुछ प्राथमिक विद्यालयों में पहुँचे और ऐसे छात्रों को पुस्तकें दान कीं। एक छोटे से नोट पर, यह वर्ष 2016 में शुरू हुआ था, लेकिन अब यह अच्छी संख्या में वंचित छात्रों तक फैल गया है।


NATIONAL INSTITUTE OF TECHNOLOGY ANDHRA PRADESH
TADEPALLIGUDEM
SCHOOL ADOPTION PROGRAMME 2019


NATIONAL INSTITUTE OF TECHNOLOGY ANDHRA PRADESH
TADEPALLIGUDEM


NATIONAL INSTITUTE OF TECHNOLOGY ANDHRA PRADESH
TADEPALLIGUDEM


NATIONAL INSTITUTE OF TECHNOLOG
SCHOOL ADOPTION









13.6 फ्रेशर्स डे

शैक्षणिक वर्ष में आई बी टेक कार्यक्रम में प्रवेश लेने वाले विद्यार्थियों का संस्थान द्वारा स्वागत पार्टी दी गई। वरिष्ठ छात्रों ने आई बी टेक के छात्रों को नए वातावरण से परिचित कराने के लिए विभिन्न प्रतियोगिताओं का आयोजन किया। छात्रों ने अपने वरिष्ठ बिरादरी के सांस्कृतिक कार्यक्रमों में सक्रिय रूप से भाग लिया



13.7 अंतर्राष्ट्रीय योग दिवस (21 जून, 2019)

प्राचीन भारतीय अभ्यास के लाभों के बारे में वैश्विक जागरूकता बढ़ाने के लिए हर साल 21 जून को अंतर्राष्ट्रीय योग दिवस मनाया जाता है।यह हर साल एक अलग थीम के साथ आता है। इस साल, यह जलवायु परिवर्तन पर है। योग एक प्राचीन कला है जो आपके मन, शरीर और आत्मा को शांति प्रदान करती है। 5वें अंतर्राष्ट्रीय योग दिवस के दौरान योग करते हुए, प्रधान मंत्री नरेंद्र मोदी ने कहा, "योग सब कुछ से ऊपर है, क्योंकि उन्होंने योग के पांचवें अंतर्राष्ट्रीय दिवस को चिह्नित करने के लिए प्रभात तारा मैदान में लगभग 40,000 उत्साही लोगों के साथ विभिन्न आसन किए।







एनआईटी आंध्रेप्रदेश में, माननीय निदेशक प्रो. सी. एस. पी. राव ने योग दिवस का उद्घाटन किया और एनआईटी आंध्रप्रदेश के अन्य संकाय, कर्मचारियों और छात्रों के साथ आसनों का प्रदर्शन किया।

13.8 स्वतंत्रता दिवस (15 अगस्त, 2019)

भारत ने 15 अगस्त 2019 को अपना 73वां स्वतंत्रता दिवस उन सभी स्वतंत्रता सेनानियों को श्रद्धांजलि देने और याद करने के लिए मनाया जिन्होंने भारत की स्वतंत्रता के लिए बहुत योगदान दिया और लड़ाई लड़ी।प्रधान मंत्री नरेंद्र मोदी ने सभी भारतीयों से भारत छोड़ो आंदोलन का फिर से पालन करने की अपील की है। इसका मकसद भारतीयों को भ्रष्टाचार, सांप्रदायिकता, आतंकवाद, गरीबी और जातिवाद के खिलाफ लड़ने के लिए प्रोत्साहित करना होगा। उनका मकसद 2022 तक भारत को एक स्वच्छ देश बनाना भी है। उन्होंने लोगों से इन बुराइयों के खिलाफ लड़ने और "न्यू इंडिया" बनाने का संकल्प लेने का अनुरोध किया है।







एनआईटी आंध्रप्रदेश ने अपने स्थायी परिसर में स्वतंत्रता दिवस मनाया है। इस दिन, माननीय निदेशक प्रो. सी.एस.पी. राव ने झंडा फहराया और एनआईटी आंध्रप्रदेश के सभी संकाय, कर्मचारियों और छात्रों ने उत्सव में भाग लिया और कार्यक्रम को एक शानदार सफलता दिलाई।

13.9 एक छात्र - एक पेड़ (15 अगस्त, 2019)

15 अगस्त 2019 को 73वें स्वतंत्रता दिवस की पूर्व संध्या पर एनआईटी आंध्रप्रदेश के माननीय निदेशक प्रो. सी. एस. पी. राव सर ने मानव संसाधन विकास मंत्री डॉ. रमेश पोखरियाल निशंक शब्दों को एक व्यक्ति एक पेड़ की प्रेरणा के रूप में लेते हुए एक छात्र एक वृक्ष कार्यक्रम की शुरुआत की।कार्यक्रम में सभी विद्यार्थियों एवं कर्मचारियों ने बढ़-चढ़ कर भाग लिया, परिसर में वृक्षारोपण कर कार्यक्रम को यादगार बना दिया।









13.10 फिट इंडिया मूवमेंट (29 अगस्त, 2019)

फिट इंडिया मूवमेंट एक राष्ट्रव्यापी अभियान है जिसका उद्देश्य लोगों को अपने दैनिक जीवन में शारीरिक गतिविधियों और खेलों को शामिल करने के लिए प्रोत्साहित करना है। फिट इंडिया मूवमेंट के अभियान के तहत कई गतिविधियों का आयोजन किया गया।



एमएचआरडी के आदेश संख्या के अनुपालन में। कर। No.13-15/2019-TC दिनांक 23 अगस्त 2019, एनआईटी आंध्रप्रदेश ने शारीरिक फिटनेस और स्वास्थ्य को बहुत आवश्यक प्रोत्साहन देने के लिए 29

अगस्त 2019 को 'फिट इंडिया मूवमेंट' का आयोजन किया है। संस्थान ने इस दिन छात्रों, शिक्षकों और स्टाफ सदस्यों के लिए योग, मैराथन, साइक्लोथॉन जैसे कार्यक्रमों का आयोजन किया है।

13.11 राष्ट्रीय खेल दिवस (29 अगस्त, 2019)

हॉकी के दिग्गज मेजर ध्यानचंद की जयंती के उपलक्ष्य में 29 अगस्त को पूरे देश में राष्ट्रीय खेल दिवस मनाया जाता है। फिट और स्वस्थ रहने की आवश्यकता पर बल देते हुए, यह दिन प्रत्येक व्यक्ति के जीवन में खेल और दैनिक गतिविधियों के महत्व पर जागरूकता फैलाने के लिए मनाया जाता है।

29 अगस्त 2019 को एनआईटी आंध्रप्रदेश में राष्ट्रीय खेल दिवस मनाया गया। एनआईटी आंध्र प्रदेश के संकाय, कर्मचारियों और छात्रों ने राष्ट्रीय स्प्रोट्स दिवस के हिस्से के रूप में आयोजित खेल आयोजनों में सक्रिय रूप से भाग लिया है। प्रतियोगिताओं में विजेताओं को प्रमाण पत्र और पदक प्रदान किए जाते हैं।






NATIONAL INSTITUTE OF TECHNOL
ANDHRA PRADESH,TADEPALLIGUDEM
NATIONAL SPORTS DAY CELEBRATIONS
29th, August, 2019
FIT INDIA MOVEMENT


NATIONAL SPORTS DAY CELEBRATIONS
29th, August, 2019
FIT INDIA MOVEMENT




GIVING UP IS NOT AN OPTION
DON'T STOP WHEN YOU'RE PROUD
KEEP CALM AND GET IT

13.12 गांधी जयंती (2 अक्तूबर, 2019)

इस वर्ष, भारत ने गांधी की 150वीं जयंती मनाई। इस दिन, प्रधान मंत्री नरेंद्र मोदी ने भारत को खुले में शौच मुक्त घोषित किया और 2022 तक सिंगल यूज प्लास्टिक पर प्रतिबंध लगाने की घोषणा की। एनआईटी आंध्रप्रदेश ने 02 अक्टूबर, 2019 को गांधी जयंती मनाई। माननीय निदेशक प्रो. सी. एस. पी. राव ने गांधीवादी दर्शन के महत्व को उद्धृत किया और स्वच्छ भारत और फिट इंडिया आंदोलन पर प्रधानमंत्री के दृष्टिकोण पर प्रकाश डाला।









13.13 यूनिटी रन (31 अक्टूबर, 2019)

राष्ट्रीय एकता दिवस या राष्ट्रीय एकता दिवस भारत के लौह पुरुष सरदार वल्लभभाई पटेल की जयंती को चिह्नित करने के लिए 2014 से हर साल 31 अक्टूबर को मनाया जाता है। इस वर्ष स्वतंत्रता सेनानी और एक प्रसिद्ध राजनेता की 144वीं जयंती है।सरदार पटेल ने 560 से अधिक रियासतों से भारत (एक भारत) के एकीकरण में एक प्रमुख भूमिका निभाई। राष्ट्र को एकजुट करने के उनके प्रयासों को स्वीकार करने के लिए, भारत उनकी जयंती पर राष्ट्रीय एकता दिवस या राष्ट्रीय एकता दिवस मनाता है।



फिट इंडिया के महत्व पर जोर देते हुए प्रधानमंत्री ने कहा कि 'रन फॉर यूनिटी' एक ऐसी अनूठी घटना है जो मन, शरीर और आत्मा के लिए फायदेमंद है। 'रन फॉर यूनिटी' के दौरान न केवल हमें दौड़ना होता है, बल्कि ऐसा करने में फिट इंडिया की भावना भी झलकती है।हम खुद को एक भारत-श्रेष्ठ भारत से भी जुड़े हुए पाते हैं! और इसलिए, न केवल हमारा शरीर, बल्कि हमारा मन और मूल्य प्रणाली भारत में एकता लाने के साथ भारत को ऊंचाइयों पर ले जाने के लिए एकीकृत हो जाती है! "

एनआईटी आंध्रप्रदेश के सभी शिक्षकों, कर्मचारियों और छात्रों ने एकता दौड़ में भाग लिया और कार्यक्रम को शानदार सफलता दिलाई।



13.14 राष्ट्रीय शिक्षा दिवस (11 नवंबर, 2019)

सम्मान के निशान के रूप में और स्वतंत्रता सेनानी और स्वतंत्र भारत के पहले शिक्षा मंत्री मौलाना अबुल कलाम आज़ाद की जयंती मनाने के लिए, राष्ट्र 11 नवंबर को राष्ट्रीय शिक्षा दिवस मना रहा है।एनआईटी आंध्रप्रदेश ने 11 नवंबर, 2019 को राष्ट्रीय शिक्षा दिवस मनाया है।



13.15 संविधान दिवस (26 नवंबर, 2019)

संविधान दिवस (या संविधान दिवस), जिसे राष्ट्रीय कानून दिवस के रूप में भी जाना जाता है, एनआईटी आंध्रप्रदेश में छब्बीसवें, नवंबर, 2019 को मनाया गया। यह भारत के संविधान को अपनाने के उपलक्ष्य में मनाया जाता है।इस दिन 1949 में, भारत की संविधान सभा ने औपचारिक रूप से भारत के संविधान को अपनाया जो 26 जनवरी 1950 को लागू हुआ।

यहाँ, एनआईटी आंध्रप्रदेश में, माननीय निदेशक प्रो. सी. एस. पी. राव ने एनआईटी आंध्र प्रदेश के सभी शिक्षकों, कर्मचारियों और छात्रों के साथ संविधान की प्रस्तावना को पढ़ने में भाग लिया। जागरूकता अभियान और एनएसएस रैली का आयोजन किया गया था जो भारतीय संविधान में निहित मौलिक कर्तव्यों सहित नागरिकों के कर्तव्यों पर केंद्रित था।





13.16 संस्थान का पहला दीक्षांत समारोह (24 दिसंबर, 2019)

एनआईटी आंध्रप्रदेश ने 24 दिसंबर, 2019 को अपना पहला दीक्षांत समारोह आयोजित किया है। भारत के माननीय उपराष्ट्रपति, श्री एम वेंकैया नायडू इस कार्यक्रम के मुख्य अतिथि थे और आंध्रप्रदेश के माननीय राज्यपाल, श्री बिस्वभूषण हरिचंदन विशिष्ट अतिथि थे।



इस दीक्षांत समारोह में 379 छात्रों ने डिग्री हासिल की है। इलेक्ट्रिकल और इलेक्ट्रॉनिक्स इंजीनियरिंग विभाग से सुश्री श्रेया शशिधर कुदारी को संस्थान का स्वर्ण पदक प्रदान किया गया। प्रत्येक विभाग में प्रदान की जाने वाली उपाधियों की संख्या नीचे दी गई है।

विभाग का नाम	सम्मानित डिग्री
जैव-प्रौद्योगिकी	14
केमिकल इंजीनियरिंग	18
सिविल इंजीनियरिंग	51
कंप्यूटर विज्ञान और इंजीनियरिंग	76
इलेक्ट्रिकल और इलेक्ट्रॉनिक्स इंजीनियरिंग	74
इलेक्ट्रॉनिक्स और संचार इंजीनियरिंग	78
मैकेनिकल इंजीनियरिंग	48
धातुकर्म और सामग्री इंजीनियरिंग	20










राष्ट्रीय प्रौद्योगिकी संस्थान आंध्र प्रदेश
TITUTE OF TECHNOLOGY ANDHRA PRADESH
TADEPALLIGUDEM - 534101 W.G.Dist.


राष्ट्रीय प्रौद्योगिकी संस्थान आंध्र प्रदेश
NATIONAL INSTITUTE OF TECHNOLOGY ANDHRA PRADESH
TADEPALLIGUDEM - 534101 W.G.Dist.


NATIONAL INS
1st




FACULTY


राष्ट्रीय प्रौद्योगिकी संस्थान आंध्र प्रदेश
NATIONAL INSTITUTE OF TECHNOLOGY ANDHRA PRADES
TADEPALLIGUDEM - 534101 W.G.Dist.
2019


राष्ट्रीय प्रौद्योगिकी संस्थान आंध्र प्रदेश
NATIONAL INSTITUTE OF TECHNOLOGY ANDHR
TADEPALLIGUDEM - 534101 W.G.Dist.







13.17 गणतंत्र दिवस (26 जनवरी, 2020)

भारत का सत्तरवां गणतंत्र दिवस एनआईटी आंध्र प्रदेश में मनाया गया। इस शुभ अवसर पर सभी छात्रों और संकाय सदस्यों ने सक्रिय रूप से भाग लिया है

इस कार्यक्रम की शुरुआत सुरक्षा बलों की परेड से हुई और उसके बाद एनआईटी आंध्र प्रदेश के निदेशक प्रो. सी. एस. पी. राव द्वारा ध्वजारोहण किया गया। निदेशक ने छात्रों को मादक पदार्थों के बारे में छात्रों में जागरूकता की आवश्यकता पर भाषण दिया।तत्पश्चात देशभक्ति गीत के साथ सांस्कृतिक कार्यक्रमों की शुरुआत हुई और इसके बाद कॉलेज की योग टीम की ओर से प्रस्तुति दी गई।









13.18 मातृभाषा दिवस (21 फरवरी, 2020)

एनआईटी आंध्रप्रदेश द्वारा इक्कीस फरवरी, 2020 को मातृभाषा दिवस मनाया गया। कार्यक्रम का विषय एक भारत श्रेष्ठ भारत की भावना को दर्शाते हुए 'हमारी बहुभाषी विरासत का परम्परा ' है।



इस वर्ष एनआईटी आंध्रप्रदेश ने भाषण, वाद-विवाद, गायन, निबंध लेखन प्रतियोगिता, पेंटिंग प्रतियोगिता आदि जैसे कार्यक्रम आयोजित किए हैं।हमने बहुभाषी समाज की संज्ञानात्मक, आर्थिक, सामाजिक और सांस्कृतिक गतिविधियों की खोज करने वाले कार्यक्रम भी आयोजित किए हैं।एनआईटी आंध्र प्रदेश में, माननीय निदेशक प्रो. सी. एस. पी. राव ने भाषा के महत्व और बहुभाषी होने के लाभों के बारे में बताया।सभी शिक्षण और गैर-शिक्षण कर्मचारियों, एनआईटी आंध्रप्रदेश के छात्रों ने समारोह में भाग लिया और कार्यक्रम को एक शानदार सफलता दिलाई।




National Institute Of Technology Andhra Pradesh
అంతర్జాతీయ మాతృభాషా దినోత్సవం
matrubasha diwas
21 February
TASK FORCE
NIT Andhra Pradesh







13.19 महिला दिवस (8 मार्च,2020)

एनआईटी आंध्र प्रदेश के महिला शिकायत प्रकोष्ठ ने 10 मार्च 2020 को आईडब्ल्यूडी 2020 समारोह का आयोजन किया। सुचित्रा कनुपर्ती, न्यायाधीश - नेशनल कंपनी लॉ ट्रिब्यूनल, मुंबई मुख्य अतिथि थीं और डॉ. सी.वी. पद्मजा, एसोसिएट प्रोफेसर, काकतीय मेडिकल कॉलेज, वारंगल विशिष्ट अतिथि थे। माननीय निदेशक प्रो. सी.एस.पी. राव, प्रभारी रजिस्ट्रार डॉ. दिनेश पी. शंकर रेड्डी, महिला शिकायत प्रकोष्ठ समन्वयक डॉ. के. हिमा बिंदु और महिला शिकायत प्रकोष्ठ संयोजक वाई.दीपिका ने अतिथि वक्ताओं के अलावा इस अवसर पर अपने विचार रखे. सीएसई की तीसरी छात्रा वैष्णवी ने भारत में महिलाओं के मुद्दों पर प्रकाश डालते हुए भाषण दिया।







2. एनआईटी आंध्रप्रदेश ने 8 मार्च को एक चिकित्सा शिविर का आयोजन किया। डॉ. सी.वी. पद्मजा, डॉ. धर्मतेजा, डॉ. सत्यवती ने स्त्री रोग संबंधी मुद्दों और कोविड़19 पर महिलाओं को संबोधित किया।





1. एनआईटी आंध्रप्रदेश के महिला शिकायत प्रकोष्ठ ने आईडब्ल्यूडी 2020 समारोह के हिस्से के रूप में 5 मार्च को प्रश्नोत्तरी प्रतियोगिता का आयोजन किया।



2. एनआईटी आंध्र प्रदेश के महिला शिकायत प्रकोष्ठ ने आईडब्ल्यूडी 2020 समारोह के हिस्से के रूप में 6 मार्च को कुछ सांस्कृतिक कार्यक्रमों का आयोजन किया।



13.20 इंटर एनआईटी प्रतियोगिताएं

एनआईटी आंध्रप्रदेश ने विभिन्न एनआईटी में आयोजित इंटर एनआईटी प्रतियोगिताओं में सक्रिय रूप से भाग लिया है। हमने निम्नलिखित खेलों में भाग लिया है:

1. 20-02-2020 से 23-02-2020 तक एसवीएनआईटी, सूरत में आयोजित क्रिकेट प्रतियोगिता। क्रिकेट टूर्नामेंट के लिए चौदह सदस्यों की एक टीम आई है

2. एनआईटी सुरथकल में 17-01-2020 से 19-01-2020 तक आयोजित कबड्डी प्रतियोगिता के लिए दो टीमें, एक नौ सदस्यीय महिला टीम और एक बारह सदस्यीय लड़कों की टीम उपस्थित हुई है।

3. 23/01/2020 से 26/01/2020 तक एनआईटी राउरकेला में आयोजित एथलेटिक्स प्रतियोगिताओं में लड़के और लड़कियों दोनों सहित कुल 14 सदस्यों ने भाग लिया है। श्री शताब्दी साहू ने 400 मीटर की स्पर्धा में रजत पदक हासिल किया है

4. एनआईटी राउरकेला में 23-01-2020 से 26-01-2020 तक आयोजित वॉलीबॉल प्रतियोगिता में चौदह सदस्यीय टीम ने भाग लिया।

5. अखिल भारतीय इंटर एनआईटी स्टाफ क्रिकेट टूर्नामेंट 27/12/12019 से 30/12/2019 तक वीएनआईटी नागपुर में आयोजित किया गया था। एनआईटी आंध्रप्रदेश की एक टीम जिसमें 15 सदस्य शामिल हैं, ने टूर्नामेंट में भाग लिया है।


SRINIVAS 06
VINAY 77
JAAI 53
RAJ 19
SURESH 99
VEERESH 07
SUBBU 05
DINESH 01
RAMUDU 11
RAMESH 05
SUNIL 09
RAVI 95
GIRISH 22
SOMASEKHAR 03
SKY 12
48MP AI QUAD CAMERA
Shot on realme 5 Pro




48MP AI QUAD CAMERA
Shot on realme 5 Pro


VISVESVARAYA
NATIONAL INSTITUTE OF TECHNOLOGY
NAGPUR
ALL INDIA
Shot on vivo Z1Pro
Vivo AI camera





14 विभिन्न भवनों का उद्घाटन


















NATIONAL INSTITUTE OF TECHNOLOGY ANDHRA
TADEPALLIGUDEM - 534101 W.G.Dist.
Welcomes you
COMPLEX - II











हर एक 'अंत' का एक नई शुरुआत है

वर्षिक खाते: 2019-20

राष्ट्रीय प्रौध्योगिकी संस्थान, आंध्रप्रदेश

क्र. सं	क्रम-सूची	पृष्ठ सं.
1	संस्थान के तुलनपत्र	02
2	संस्थान का आय और व्यय खाता	03-04
3	संस्थान के तुलनपत्र के लिए अनुसूचियां	05-31
4	संस्थान के आय और व्यय खाते के लिए अनुसूचियां	31-50
5	प्राप्तियां और भुगतान संस्थान के खाते	51-53
6	संस्थान के प्राप्तियों और भुगतान खाते में काम करने वाले कागजात	54-58
7	लेखा और अनुबंध के लिए महत्वपूर्ण लेखा नीतियाँ और नोट्स	59-64
8	आकस्मिक देयताएं और खातों के लिए नोट्स	65-67
9	मूल्यह्रास विवरण:	68-78

राष्ट्रीय प्रौध्योगिकी संस्थान

आंध्रप्रदेश

31-03-2020 तक तुलन पत्र

राशि रूपएँ में

निधियों का स्रोत	अनुसूची	चालू वर्ष	पिछला वर्ष
समग्र/पूंजीगत निधि	1	51,24,97,475	29,51,74,953
नामित/ चिन्हित/अक्षय निधियाँ	2	14,24,92,456	28,29,68,621
चालू परिसंपत्ति, ऋण एवं अग्रिम	3	3,73,75,62,785	1,93,09,63,525
कुल		**4,39,25,52,716**	**2,50,91,07,099**
अचल सम्पत्ति	4		
-- मूर्त संपत्ति		11,68,27,435	11,20,24,339
-- अमूर्त संपत्ति		1,33,023	4,10,920
-- पूंजीगत कार्य - प्रगति पर		2,42,45,46,000	82,25,00,000
निवेश			
- दीर्घावधि		0	0
- लघु अवधि	5	8,04,63,139	25,95,00,000
निवेश - अन्य	6	0	0
वर्तमान संपत्ति	7	1,04,86,02,889	87,83,60,345
ऋण, अग्रिम और जमा	8	72,19,80,230	43,63,11,495
कुल		**4,39,25,52,716**	**2,50,91,07,099**
महत्वपूर्ण लेखा नीतियाँ	**23**		
आकस्मिक देयताएं और खातों के लिए नोट्स	**24**		

राष्ट्रीय प्रौध्योगिकी संस्थान

आंध्रप्रदेश

31 मार्च 2020 को समाप्त होने वाले वर्ष के लिए आय और व्यय का खाता

राशि रूपएँ में

निधियों का स्रोत	अनुसूची	पूंजीगत निधि	नामित निधि	चालू वर्ष	समग्र निधि	कुल	पिछला वर्ष
शैक्षणिक प्राप्तियां	9	0	0	14,83,08,479	0	14,83,08,479	7,63,40,122
अनुदान / सब्सिडी	10	0	0	44,32,42,199	0	44,32,42,199	17,47,47,718
निवेश से आय	11	0	0	5,85,72,018	0	5,85,72,018	3,15,88,526
अर्जित ब्याज	12	0	0	0	0	0	0
अन्य आय	13	0	0	58,92,827	0	58,92,827	42,15,901
पूर्व अवधि की आय	14	0	0	24,000	0	24,000	0
कुल (क)		**0**	**0**	**65,60,39,523**	**0**	**65,60,39,523**	**28,68,92,267**
व्यय							
कर्मचारी भुगतान और लाभ (स्थापना व्यय)	15	0	0	15,87,89,256	0	15,87,89,256	9,63,16,982
शैक्षणिक व्यय	16	0	0	8,01,76,400	0	8,01,76,400	22,74,789
प्रशासनिक और सामान्य व्यय	17	0	0	5,09,26,590	0	5,09,26,590	4,89,28,341

यातायात व्यय	18	0	0	1,30,49,748	0	1,30,49,748	1,19,31,040
मरम्मत और रखरखाव	19	0	0	17,12,455	0	17,12,455	3,77,392
वित्त कीमत	20	0	0	13,78,89,052	0	13,78,89,052	1,49,19,174
मूल्यह्रास	4			1,87,09,159	0	1,87,09,159	1,94,12,359
अन्य व्यय	21	0	0	0	0	0	0
पूर्व अवधि के व्यय	22			6,98,698	0	6,98,698	0
कुल (ख)		**0**	**0**	**46,19,51,358**	**0**	**46,19,51,358**	**19,41,60,077**
व्यय से अधिक आय का संतुलन होना (क-ख)		0	0	19,40,88,164	0	19,40,88,164	9,27,32,190
नामित निधि से / स्थानांतरण के लिए		0	0	0	0	0	0
भवन निधि		0	0	0	0	0	0
अगर कोई अन्य		0	0	0	0	0	0
शेष राशि (अधिशेष) को सामान्य कोष में ले जाया		**0**	**0**	**19,40,88,164**	**0**	**19,40,88,164**	**9,27,32,190**
खातों पर टिप्पणि	**23**						

अनुसूचि 1 समग्र/पूंजीगत निधि

विवरण	चालू वर्ष	पिछला वर्ष
वर्ष की शुरुआत में संतुलन	29,51,74,953	12,08,17,508
जोड़: समग्र/पूंजीगत निधि की ओर योगदान	0	0
जोड़: यूजीसी, भारत सरकार और राज्य सरकार से अनुदान	2,32,34,358	8,16,25,255
पूंजीगत व्यय के लिए कुछ हद तक उपयोग	0	0
जोड़: चिन्हित निधि से संपत्तियाँ		
जोड़: प्रायोजित परियोजनाओं से बाहर खरीदी गई संपत्ति	0	0
जोड़: दान / उपहार से प्राप्त - राज्य सरकार से प्राप्त संपत्तियाँ	0	0
जोड़:अन्य जोड़	0	0
जोड़: आय और व्यय खाते से हस्तांतरित व्यय से अधिक आय	19,40,88,164	9,27,32,190
कुल	51,24,97,475	29,51,74,953
कटौती:		
आय और व्यय खाते से हस्तांतरित किए गए व्यय से अधिक का ह्रास	0	0
वर्ष के अंत में संतुलन	**51,24,97,475**	**29,51,74,953**

अनुसूचि 2 नामित/ चिन्हित/अक्षय निधियाँ

विवरण	निधि के अनुसार विच्छेद						कुल	
	एससी उप योजना - गैर आवर्ती	एसटी उप योजना - गैर आवर्ती	एससी उप योजना - आवर्ती	एसटी उप योजना - आवर्ती	कुल निर्देशित / चिह्नित किए गए खाते	अक्षय निधि	चालू वर्ष	पिछला वर्ष
क) रोकड़ जमा	12,69,63,648	5,29,84,944	6,67,28,551	3,62,91,478	28,29,68,621	-	28,29,68,621	12,93,47,741
ख) वर्ष के दौरान परिवर्धन			11,70,99,208	6,10,69,891	17,81,69,099	-	17,81,69,099	14,02,50,000
ग) निधियों से बने निवेश से आय	6,90,249	2,88,700	26,04,560	15,79,198	51,62,707	-	51,62,707	53,32,427
घ) निवेश / अग्रिम पर अर्जित ब्याज			10,11,089	86,323	10,97,412	-	10,97,412	80,38,453
ई) बचत बैंक खाते पर ब्याज	-	-	-	-	-	-	-	-
च) अन्य परिवर्धन (निर्दिष्ट करें)	-	-	-	-	-	-	-	-
कुल (क)	12,76,53,897	5,32,73,644	18,74,43,408	9,90,26,890	46,73,97,839	-	46,73,97,839	28,29,68,621
ख) निधियों के उद्देश्यों के लिए								
i) पूंजीगत व्यय	10,99,65,215	4,65,82,487	-	-	15,65,47,702	-	15,65,47,702	-
i) राजस्व व्यय	-	-	11,04,75,794	5,78,81,887	16,83,57,681	-	16,83,57,681	-
कुल (ख)	10,99,65,215	4,65,82,487	11,04,75,794	5,78,81,887	32,49,05,383	-	32,49,05,383	-
वर्ष के अंत में समापन शेष (क-ख)	1,76,88,682	66,91,157	7,69,67,614	4,11,45,003	14,24,92,456	-	14,24,92,456	28,29,68,621
प्रतिनिधित्व								
नकद और बैंक शेष	1,76,88,682	66,91,157	2,24,23,326	1,41,28,740	6,09,31,905	0	6,09,31,905	1,54,30,168
निवेश	-	-	5,35,33,199	2,69,29,940	8,04,63,139	0	8,04,63,139	25,95,00,000
उपचित किन्तु अप्राप्य ब्याज	-	-	10,11,089	86,323	10,97,412	0	10,97,412	80,38,453
कुल	1,76,88,682	66,91,157	7,69,67,614	4,11,45,003	14,24,92,456	0	14,24,92,456	28,29,68,621

अनुसूचि 2 (क)

अक्षय निधि

क्र.सं	अक्षय निधि का नाम	रोकड़ जमा		वर्ष के दौरान परिवर्धन		कुल		वर्ष के दौरान वस्तु पर व्यय	बंद संतुलन		
		अक्षय निधि	संचित ब्याज	अक्षय निधि	ब्याज	अक्षय निधि	संचित ब्याज		अक्षय निधि	संचित ब्याज	कुल
1	2	3	4	5	6	7=(3+5)	8=(4+6)	9	10	11	12=(10+11)
	कुल	0	0	0	0	0	0	0	0	0	0

1 कुल 3 और 4 के कुलीन वर्ग बी. एस का हिस्सा बनने वाले चिन्हित निधि की अनुसूची 2 में कॉलम "अक्षयनिधि" में शुरुआती शेष में दिखाई देंगे।

2 कॉलम 9 की कुल राशि सामान्यतः कॉलम 8 के कुल से कम होनी चाहिए, क्योंकि केवल ब्याज का उपयोग अक्षयनिधि की वस्तु पर खर्च के लिए किया जाना है

3 सामान्यत अनुसूचि में नामे शेष नहीं होना चाहिए, अगर किसी दुर्लभ स्थिति में, अक्षय निधि में से किसी के खिलाफ नामे शेष होता है तो नामे शेष

अनुसूचि -8 ऋण, अग्रिम और जमा में तुलन पत्र के संपत्ति पक्ष को "प्राप्य" के रूप में दिखाई देना चाहिए।

अनुसूची 3 - स्थानीय देयताएं और प्रावधान

विवरण	चालू वर्ष	पिछला वर्ष
1. कर्मचारियों से जमा		
--- कर्मचारी निवासों के लिए सुरक्षा जमा	0	0
2. छात्रों से जमा		
--- पुस्तकालय और प्रयोगशाला जमा	1,12,68,000	1,01,52,000
--- छात्रावास जमा	1,38,72,000	1,31,52,000
3. विविध लेनदार		
क) माल और सेवाओं के लिए	0	0
ख) अन्य	0	0
4. जमा - अन्य (ईएमडी, सुरक्षा जमा सहित)		
--- निविदा जमा	1,00,456	51,75,456
--- अन्य जमा	0	0
5. वैधानिक दायित्व (जीपीएफ, टीडीएस, डब्ल्यूसी आयकर, सीपीएफ, जीआईएस, एनपीएस):		
क) अतिदेय	0	0
b) अन्य		
--- पेशा कर	36,610	0
--- जीएसटी टीडीएस	23,892	0
--- एनपीएस	700	0
--- वीपीएफ	50,000	0

--- जीएटी डीएस	0	8,03,414
--- एनपीएस	23,43,740	14,38,705
--- आयकर (टीडीएस)	500	2,76,077
6. अन्य वर्तमान देयताएं:		
क) वेतन - गैर संकायों को बकाया वेतन	0	1,04,46,844
ख) प्रायोजित परियोजनाओं के खिलाफ रसीदें	0	0
ग) प्रायोजित फैलोशिप और छात्रवृत्ति के खिलाफ प्राप्तिय	95,06,807	31,20,923
घ) अनुपयोगी अनुदान (स्कड -3 सी)		
--- योजना अनुदान	52,61,49,045	54,93,83,403
--- गैर योजना अनुदान	52,42,35,586	17,90,02,282
--- निर्धारित निधि (पूंजीगत कार्य प्रगति पर है)	15,65,47,702	0
ई) अग्रिम में अनुदान (अगले वर्ष के लिए अग्रिम में प्रा	0	0
च) अन्य धन	0	0
छ) अन्य दायित्व		
- एसबीआई सीआर रेड्डी शाखा	0	0
--- एचईएफए ऋण	2,26,82,98,796	96,27,71,665
--- एनआईटी, वारंगल	10,00,00,000	10,00,00,000

--- देय शुल्क	1,52,21,555	15,56,889
--- छात्रावास और मेस शुल्क का भुगतान	32,567	3,58,40,484
--- अग्रिम शुल्क प्राप्त शुल्क	80,80,000	0
--- एल्युमिनियम एसोसिएशन शुल्क	45,44,000	34,22,000
--- उपकर	1,128	0
--- एफडीपी	1,62,122	0
--- खेल शुल्क	29,09,535	19,50,035
--- संस्थान विकास शुल्क	2,27,20,000	1,71,10,000
--- इंटरनेट और आईसीटी शुल्क	70,82,400	49,00,800
--- चिकित्सा शुल्क	58,66,004	40,48,004
--- पत्रिका शुल्क	6,30,600	4,08,400
--- वेतन पर अन्य कटौती	1,31,230	0
--- सीनारेज	414	0
--- छात्र क्लब शुल्क	29,51,000	20,42,000
--- छात्र पुस्तकालय शुल्क	84,63,997	56,86,497
--- छात्र कल्याण निधि	17,90,800	12,25,200
--- तकनीकी एसोसिएशन शुल्क	12,06,700	8,12,800
--- एकत्रित उत्सव शुल्क	9,21,766	7,15,045
--- छात्र छात्रवृत्ति	24,11,668	33,61,207
--- अज्ञात क्रेडिट	10,000	10,000
जमानत राशि	33,35,449	42,93,815
--- बकाया देयताएँ	3,66,56,016	78,57,580
कुल (क)	3,73,75,62,785	1,93,09,63,525

ख) प्रावधान		
1. कराधान के लिए	0	0
2. उपहार	0	0
3. सेवा-निवृत्ति	0	0
4. संचित अवकाश नकदीकरण	0	0
5. व्यापार वारंटियाँ / दावे	0	0
6. अन्य (निर्दिष्ट करें)	0	0
कुल (ख)	0	0
कुल (क+ख)	**3,73,75,62,785**	**1,93,09,63,525**

नोट: अनुपयोगी अनुदान 6 (डी) में अगले वर्ष के लिए अग्रिम में प्राप्त अनुदान शामिल होंगे

संलग्न तुलन पत्र

संलग्न वर्तमान देयताएँ और प्रावधान (अनुसूची - 3)

लेखा शीर्षक	रोकड़ जमा	प्राप्तियां	भुगतान	जमा शेष
अन्य जमा				
निविदा जमा	51,75,456	5,00,000	55,75,000	1,00,456
छात्रावास और भोजन का भुगतान	3,58,40,484	13,00,000	3,71,07,917	32,567
अग्रिम शुल्क प्राप्त	0	80,80,000	0	80,80,000
एल्यूमिनियम एसोसिएशन शुल्क	34,22,000	11,28,000	6,000	45,44,000
--- उपकर	0	1,128	0	1,128
खेल शुल्क	19,50,035	9,61,500	2,000	29,09,535
संस्थान विकास शुल्क	1,71,10,000	56,40,000	30,000	2,27,20,000
इंटरनेट और आईसीटी शुल्क	49,00,800	21,85,200	3,600	70,82,400
चिकित्सा शुल्क	40,48,004	18,21,000	3,000	58,66,004
पत्रिका शुल्क	4,08,400	2,22,900	700	6,30,600

वेतन पर अन्य कटौती	0	1,31,230	0	1,31,230
--- सीनारेज	0	414	0	414
छात्र क्लब शुल्क	20,42,000	9,10,500	1,500	29,51,000
छात्र पुस्तकालय शुल्क	56,86,497	27,82,500	5,000	84,63,997
छात्र कल्याण निधि	12,25,200	5,66,700	1,100	17,90,800
छात्र छात्रवृत्ति	33,61,207	66,65,683	76,15,222	24,11,668
तकनीकी एसोसिएशन शुल्क	8,12,800	3,94,800	900	12,06,700
उत्सव शुल्क एकत्रित	7,15,045	10,20,700	8,13,979	9,21,766
एफडीपी	0	5,49,000	3,86,878	1,62,122
--- अज्ञात क्रेडिट	10,000	10,000	10,000	10,000
जमानत राशि	42,93,815	54,59,701	64,18,067	33,35,449
उप कुल (क)	**9,10,01,743**	**4,03,30,956**	**5,79,80,863**	**7,33,51,836**
छात्र जमा				
छात्रावास सावधानी जमा	1,31,52,000	36,32,000	29,12,000	1,38,72,000
प्रयोगशाला और पुस्तकालय जमा	1,01,52,000	33,84,000	22,68,000	1,12,68,000
उप कुल (ख)	**2,33,04,000**	**70,16,000**	**51,80,000**	**2,51,40,000**
कुल (क+ख)	**11,43,05,743**	**4,73,46,956**	**6,31,60,863**	**9,84,91,836**

लेखा शीर्षक - व्यवस्था के देयताएँ	रोकड़ जमा	प्राप्तियां	भुगतान	जमा शेष
पेशा कर	0	4,13,205	3,76,595	36,610
जीपीएफ	0	3,02,448	2,78,556	23,892
जीएसएलऐ	0	7,000	6,300	700
वीपीएफ	0	6,50,000	6,00,000	50,000
जीएसटी टीडीएस	8,03,414	18,31,914	26,35,328	0
एनपीएस	14,38,705	78,58,074	69,53,039	23,43,740
आयकर (टीडीएस)	2,76,077	1,11,97,823	1,14,73,400	500
कुल योग	**25,18,196**	**2,22,60,464**	**2,23,23,218**	**24,55,442**

गैर-योजनागत अनुदानों की अनुपलब्धता	**चालू वर्ष**	**पिछला वर्ष**
क. गैर-योजना अनुदान: भारत सरकार		
शेष बी / एफ	17,90,02,282	0
जोड़: वर्ष के दौरान प्राप्तियां	62,01,17,822	35,37,50,000
कुल (क)	79,91,20,104	35,37,50,000
कम: रिफंड	0	0
कम: राजस्व व्यय के लिए उपयोग किया गय	27,48,84,518	17,47,47,718
कम: पूंजीगत व्यय के लिए उपयोग किया ग	0	0
कुल (ख)	27,48,84,518	17,47,47,718
अनुपयोगी को आगे बढ़ाया गया (क-ख)	52,42,35,586	17,90,02,282

अनुसूची - 3 (क) - प्रायोजित परियोजनाएं

क्र.सं	परियोजना का नाम	रोकड़ जमा		वर्ष के दौरान प्राप्तियां / वसूलियां	कुल	वर्ष के दौरान व्यय	रोकड़-बाक़ी	
		जमा	नामे				जमा	नामे
1	2	3	4	5	6	7	8	9
					-	-	-	0
	कुल	-	-	-	-	-	-	-

1 परियोजनाओं को प्रत्येक एजेंसी के लिए उप-योग के साथ एजेंसी-वार सूचीबद्ध किया जा सकता है

2 कॉलम.8 (नामे) की कुल राशि तुलन पत्र (अनुसूचि-3) की देनदारियों के ऊपर के सिर के नीचे दिखाई देगी

3 कॉलम.9 का कुल (डेबिट) अनुसूची 8 में प्राप्तकर्ताओं को तुलन पत्र में ऋण, अग्रिम और जमाकी परिसंपत्तियों पर जमा के रूप में दिखाई देगा

अनुसूचि 3 (ख) प्रायोजित फैलोशिप और छात्रवृत्ति

क्र.सं	प्रायोजित का नाम	01.04.2018 को रोकड़ जमा		वर्ष के दौरान लेनदेन		31.03.2019 को रोकड़-बाक़ी	
		जमा	नामे	जमा	नामे	जमा	नामे
1	विश्व विध्यालय अनुदान आयोग	0	0	0	0	0	0
2	मंत्रालय	0	0	0	0	0	0
	नैनॉस्ट्रक्चर और... में ऑप्टिकल फील्ड स्ट्रेंथ के फील्ड ऑप्टिकल माइक्रोस्कोपी इनवेस्टिगेशन के पास स्कैनिंग...।	5,68,316	-	-	-	5,68,316	-
	डीएसटीपी 001	3,60,000	-	-	1,62,500	1,97,500	-
	डीएसटीपी 002	7,25,607	-	-	5,45,271	1,80,336	-
	डीएसटीपी 003	14,67,000	-	-	11,78,480	2,88,520	-
	डीएसटीपी 004	-	-	27,23,249	25,33,872	1,89,377	-
	डीएसटीपी 005	-	-	13,81,898	1,77,798	12,04,100	-
	डीएसटीपी 006	-	-	15,33,700	1,38,800	13,94,900	-
	डीएसटीपी 007	-	-	19,55,000	5,68,400	13,86,600	-
	डीएसटीपी009	-	-	26,29,700	16,02,906	10,26,794	-
	डीएसटीपी 0011	-	-	23,93,960	1,34,950	22,59,010	
	डीएसटीपी 0012	-	-	8,72,000	60,646	8,11,354	
3	अन्य (व्यक्तिगत रूप से निर्दिष्ट करें)	-	-	-	-	-	-
	कुल	31,20,923.00	-	1,34,89,507.00	71,03,623.00	95,06,807.00	-

1 कुल 7 कॉलम (नामे) तुलनपत्र (अनुसूची -3) के देनदारियों के पक्ष पर शीर्ष भाग में दिखाई देगा

2 कुल 8 कॉलम (नामे) तुलन पत्र (अनुसूची -8) के संपत्तियों के पक्ष पर प्राप्तियों के रूप में दिखाई देगा

अनुसूची 3 (ग) - यूजीसी , भारत सरकार और राज्य सरकारों से अनुपूरित अनुदान

	चालू वर्ष	पिछला वर्ष
क. योजना अनुदान: भारत सरकार		
शेष बी / एफ	54,93,83,403	32,40,08,658
जोड़ें: वर्ष के दौरान प्राप्तियां	0	30,70,00,000
कुल (क)	54,93,83,403	63,10,08,658
कम: रिफंड	0	0
कम: राजस्व व्यय के लिए उपयोग	0	0
कम: पूंजीगत व्यय के लिए उपयोग	2,32,34,358	8,16,25,255
कुल (ख)	2,32,34,358	8,16,25,255
अनुपयोगी को आगे बढ़ाया (क-ख)	52,61,49,045	54,93,83,403
ख. यूजीसी अनुदान: योजना		
शेष बी / एफ	0	0
वर्ष के दौरान प्राप्तियां	0	0
कुल (ग)	0	0
कम: रिफंड	0	0
कम: राजस्व व्यय के लिए उपयोग	0	0
कम: पूंजीगत व्यय के लिए उपयोग	0	0
कुल (घ)	0	0
अनुपयोगी को आगे बढ़ाया (ग-घ)	0	0

ग. यूजीसी अनुदान गैर योजना		
शेष बी / एफ	0	0
वर्ष के दौरान प्राप्तियां	0	0
कुल (च)	0	0
घ. कम: रिफंड	0	0
कम: राजस्व व्यय के लिए उपयोग	0	0
कम: पूंजीगत व्यय के लिए उपयोग	0	0
कुल (छ)	0	0
अनुपयोगी को आगे बढ़ाया (च-छ)	0	0
च. राज्य सरकार से अनुदान।		
शेष बी / एफ	0	0
वर्ष के दौरान प्राप्तियां - भूमि की लाग	0	0
कुल (ज)	0	0
कम: रिफंड	0	0
कम: राजस्व व्यय के लिए उपयोग	0	0
कम: पूंजीगत व्यय के लिए उपयोग -	0	0
कुल (झ)	0	0
अनुपयोगी को आगे बढ़ाया (ज-झ)	0	0
कुल योग (क+ख+ग+घ)	**52,61,49,045**	54,93,83,403

- अनुपयोगी अनुदान अग्रिम पर पूंजी खाते में शामिल हैं

अनुपयोगी अनुदानों में अगले वर्ष के लिए अग्रिम में प्राप्त

-बैंक अनुदान, बैंक के साथ अल्पावधि जमा और पूंजी खाते पर ,

अग्रिमों द्वारा असमान अनुदान का प्रतिनिधित्व किया जाता है।-

अचल संपति

अनुसूची 4 अचल संपत्ति

क्र.सं	विवरण	कुल संपत्तियाँ				मूल्यह्रास				शुद्ध कुल संपत्तियाँ	
		रोकड़ जमा01.04.2018	जोड़	कटौती	रोकड़-बाक़ी	जमा	वर्ष के लिए मूल्यह्रास	कटौती / समायोजन	कुल मूल्यह्रास	31.03.2020	31.03.2019
1	भूमि	1	0	0	1	0	0	0	0	1	1
2	साइट का विकास	0	0	0	0	0	0	0	0	0	0
3	इमारतें	65,82,385	0	0	65,82,385	65,82,385	0	0	65,82,385	0	0
4	सड़कें और पुल	0	0	0	0	0	0	0	0	0	0
5	नलकूप और जल आपूर्ति	0	0	0	0	0	0	0	0	0	0
6	सीवरेज और ड्रेनेज	0	0	0	0	0	0	0	0	0	0
7	विद्युत स्थापना और उपकरण	1,04,65,175	2,31,304	0	1,06,96,479	14,62,694	5,34,915	0	19,97,609	86,98,870	90,02,481
8	यंत्रस्थापना	0	0	0	0	0	0	0	0	0	0
9	वैज्ञानिक और प्रयोगशाला के उपकरण	4,82,61,996	30,93,130	0	5,13,55,126	46,26,400	41,08,273	0	87,34,673	4,26,20,453	4,36,35,596
10	दफ्तर के उपकरण	10,30,703	0	0	10,30,703	2,74,011	77,306	0	3,51,317	6,79,386	7,56,692
11	दृश्य श्रव्य उपकरण	85,55,674	30,69,516	0	1,16,25,190	13,98,072	8,71,891	0	22,69,963	93,55,227	71,57,602
12	कंप्यूटर और परिधीय	4,33,18,663	20,44,449	0	4,53,63,112	1,69,99,459	90,72,622	0	2,60,72,081	1,92,91,031	2,63,19,204
13	फर्नीचर, फिक्स्चर और फिटिंग	2,25,30,872	1,35,13,471	0	3,60,44,343	44,82,053	27,03,324	0	71,85,377	2,88,58,966	1,80,48,819
14	वाहन	0	0	0	0	0	0	0	0	0	0
15	पुस्तकालय के पुस्तके और वैज्ञानिक पी	93,46,763	12,82,488	0	1,06,29,251	22,42,819	10,62,931	0	33,05,750	73,23,501	71,03,944
16	संपति का छोटा मूल्य	0	0	0	0	0	0	0	0	0	0
	कुल (क)	**15,00,92,232**	**2,32,34,358**	**0**	**17,33,26,590**	**3,80,67,893**	**1,84,31,262**	**0**	**5,64,99,155**	**11,68,27,435**	**11,20,24,339**
17	पूंजी कार्य प्रगति पर (ख)	**82,25,00,000**	**1,60,20,46,000**	**0**	**2,42,45,46,000**	**0**	**0**	**0**	**0**	**2,42,45,46,000**	**82,25,00,000**

क्र.सं	अमूर्त संपति	01.04.2018 को रोकड़ जमा	जोड़	कटौती	रोकड़-बाक़ी	मूल्यह्रासप्रारंभिक शेष	वर्ष के लिए मूल्यह्रास	कटौती / समायोजन	कुल मूल्यह्रास	31.03.2020	31.03.2019
18	कंप्यूटर सॉफ्टवेयर	7,24,365	0	0	7,24,365	3,13,445	2,77,897	0	5,91,342	1,33,023	4,10,920
19	ई-पत्रिकाएँ	0	0	0	0	0	0	0	0	0	0
20	पेटेंट	0	0	0	0	0	0	0	0	0	0
	कुल (ग)	**7,24,365**	**0**	**0**	**7,24,365**	**3,13,445**	**2,77,897**	**0**	**5,91,342**	**1,33,023**	**4,10,920**
	कुल (क+ख+ग)	**97,33,16,597**	**1,62,52,80,358**	**0**	**2,59,85,96,955**	**3,83,81,338**	**1,87,09,159**	**0**	**5,70,90,497**	**2,54,15,06,458**	**93,49,35,259**

राशि रूपएँ में

अनुसूची - 4(क) - योजना

क्र.सं	विवरण	कुल संपतियाँ				मूल्यह्रास				शुद्ध कुल संपतियाँ	
		रोकड़ जमा01.04.2018	जोड़	कटौती	रोकड़-बाक़ी	जमा	वर्ष के लिए मूल्यह्रास	कटौती / समायोजन	कुल मूल्यह्रास	31.03.2020	31.03.2019
1	भूमि	1	0	0	1	0	0	0	0	1	1
2	साइट का विकास	0		0	0	0	0	0	0	0	0
3	इमारतें	65,82,385	0	0	65,82,385	65,82,385	0	0	65,82,385	0	0
4	सड़कें और पुल	0	0	0	0	0		0	0	0	0
5	नलकूप और जल आपूर्ति	0	0	0	0	0		0	0	0	0
6	सीवरेज और ड्रेनेज	0	0	0	0	0		0	0	0	0
7	विद्युत स्थापना और उपकरण	1,04,65,175	2,31,304	0	1,06,96,479	14,62,694		0	14,62,694	92,33,785	90,02,481
8	यंत्रस्थापना	0	0	0	0	0		0	0	0	0
9	वैज्ञानिक और प्रयोगशाला के उपकरण	4,82,61,996	30,93,130	0	5,13,55,126	46,26,400		0	46,26,400	4,67,28,726	4,36,35,596
10	दफ्तर के उपकरण	10,30,703	0	0	10,30,703	2,74,011		0	2,74,011	7,56,692	7,56,692
11	दृश्य श्रव्य उपकरण	85,55,674	30,69,516	0	1,16,25,190	13,98,072		0	13,98,072	1,02,27,118	71,57,602
12	कंप्यूटर और परिधीय	4,33,18,663	20,44,449	0	4,53,63,112	1,69,99,459		0	1,69,99,459	2,83,63,653	2,63,19,204

13	फर्नीचर, फिक्स्चर और फिटिंग	2,25,30,872	1,35,13,471	0	3,60,44,343	44,82,053		0	44,82,053	3,15,62,290	1,80,48,819
14	वाहन	0	0	0	0	0		0	0	0	0
15	पुस्तकालय के पुस्तके और वैज्ञानिक पि	93,46,763	12,82,488	0	1,06,29,251	22,42,819		0	22,42,819	83,86,432	71,03,944
16	संपति का छोटा मूल्य	0	0	0	0	0	0	0	0	0	0
	कुल (क)	**15,00,92,232**	**2,32,34,358**	**0**	**17,33,26,590**	**3,80,67,893**	**0**	**0**	**3,80,67,893**	**13,52,58,697**	**11,20,24,339**
17	पूंजी कार्य प्रगति पर (ख)	**82,25,00,000**	**1,60,20,46,000**	**0**	**2,42,45,46,000**	0	0	0	0	2,42,45,46,000	82,25,00,000

क्र.सं	**अमूर्त संपति**	**01.04.2018 को रोकड़ जमा**	**जोड़**	**कटौती**	**रोकड़-बाक़ी**	**मूल्यह्रासप्रारंभिक शेष**	**वर्ष के लिए मूल्यह्रास**	**कटौती / समायोजन**	**कुल मूल्यह्रास**	**31.03.2020**	**31.03.2019**
18	कंप्यूटर सॉफ्टवेयर			0	0		0	0	0	0	0
19	ई-पत्रिकाएँ	0	0	0	0	0	0	0	0	0	0
20	पेटेंट	**0**	**0**	0	0	0	0	0	0	0	0
	कुल (ग)	**0**	**0**	**0**	**0**	**0**	**0**	**0**	**0**	**0**	**0**

	कुल (क+ख+ग)	**97,25,92,232**	**1,62,52,80,358**	**0**	**2,59,78,72,590**	**3,80,67,893**	**0**	**0**	**3,80,67,893**	**2,55,98,04,697**	**93,45,24,339**

अनुसूची- 4(ख)- गैर योजना

राशि रूपएँ में

क्र.सं	विवरण	कुल संपतियाँ				मूल्यह्रास				शुद्ध कूल संपतियाँ	
		रोकड़ जमा01.04.2018	जोड़	कटौती	रोकड़-बाक़ी	जमा	वर्ष के लिए मूल्यह्रास	कटौती / समायोजन	कुल मूल्यह्रास	31.03.2020	31.03.2019
1	भूमि	0	0	0	0						
2	साइट का विकास	0	0	0	0	0	0	0	0	0	0
3	इमारतें	0	0	0	0	0	0	0	0	0	0
4	सड़कें और पुल	0	0	0	0						
5	नलकूप और जल आपूर्ति	0	0	0	0	0	0	0	0	0	0
6	सीवरेज और ड्रेनेज	0	0	0	0	0	0	0	0	0	0
7	विद्युत स्थापना और उपकरण	0	0	0	0	0	0	0	0	0	0
8	यंत्रस्थापना	0	0	0	0	0	0	0	0	0	0
9	वैज्ञानिक और प्रयोगशाला के उपकरण	0	0	0	0	0	0	0	0	0	0
10	दफ्तर के उपकरण	0	0	0	0	0	0	0	0	0	0
11	दृश्य श्रव्य उपकरण	0	0	0	0	0	0	0	0	0	0
12	कंप्यूटर और परिधीय	0	0	0	0	0	0	0	0	0	0
13	फर्नीचर, फिक्स्चर और फिटिंग	0	0	0	0	0	0	0	0	0	0
14	वाहन	0	0	0	0	0	0	0	0	0	0
15	पुस्तकालय के पुस्तके और वैज्ञानिक पी	0	0	0	0	0	0	0	0	0	0
16	संपति का छोटा मूल्य	0	0	0	0	0	0	0	0	0	0
	कुल (क)	**0**	**0**	**0**	**0**	**0**	**0**	**0**	**0**	**0**	**0**
17	पूंजी कार्य प्रगति पर (ख)	**0**	**0**	**0**	**0**	0	0	0	0	0	0

क्र.सं	अमूर्त संपत्ति	01.04.2018 को रोकड़ जमा	जोड़	कटौती	रोकड़-बाक़ी	मूल्यह्रासप्रारंभिक शेष	वर्ष के लिए मूल्यह्रास	कटौती / समायोजन	कुल मूल्यह्रास	31.03.2020	31.03.2019
18	कंप्यूटर सॉफ्टवेयर	0	0	0	0	0	0	0	0	0	0
19	ई-पत्रिकाएँ	0	0	0	0	0	0	0	0	0	0
20	पेटेंट	**0**	**0**	0	0	0	0	0	0	0	0
	कुल (ग)	**0**	**0**	**0**	**0**	**0**	**0**	**0**	**0**	**0**	**0**

	कुल (क+ख+ग)	**0**	**0**	**0**	**0**	**0**	**0**	**0**	**0**	**0**	**0**

अनुसूची 4(ग) - अमूर्त संपत्ति

क्र.सं	विवरण	कुल संपत्तियाँ				मूल्यह्रास				शुद्ध कूल संपत्तियाँ	
		रोकड़ जमा01.04.2018	जोड़	कटौती	रोकड़-बाक़ी	जमा	वर्ष के लिए मूल्यह्रास	कटौती / समायोजन	कुल मूल्यह्रास	31.03.2020	31.03.2019
1	पेटेंट	0	0	0	0	0	0	0	0	0	0
2	कंप्यूटर सॉफ्टवेयर	7,24,365	0	0	7,24,365	3,13,445	2,77,897	0	5,91,342	1,33,023	4,10,920
3	ई-पत्रिकाएँ	**0**	**0**	0	0	0	0	0	0	0	0
	कुल (ग)	**7,24,365**	**0**	**0**	**7,24,365**	**3,13,445**	**2,77,897**	**0**	**5,91,342**	**1,33,023**	**4,10,920**

अनुसूची - 4(घ) - अन्य

राशि रूपएँ में

क्र.सं	विवरण	कुल संपतियाँ				मूल्यह्रास				शुद्ध कूल संपतियाँ	
		रोकड़ जमा01.04 .2018	जोड़	कटौती	रोकड़-बाक़ी	जमा	वर्ष के लिए मूल्यह्रास	कटौती / समायोजन	कुल मूल्यह्रास	31.03.2020	31.03.2019
1	भूमि	0	0	0	0	0	0	0	0	0	0
2	साइट का विकास	0	0	0	0	0	0	0	0	0	0
3	इमारतें	0	0	0	0	0	0	0	0	0	0
4	सड़कें और पुल	0	0	0	0	0	0	0	0	0	0
5	नलकूप और जल आपूर्ति	0	0	0	0	0	0	0	0	0	0
6	सीवरेज और ड्रेनेज	0	0	0	0	0	0	0	0	0	0
7	विद्युत स्थापना और उपकरण	0	0	0	0	0	0	0	0	0	0
8	यंत्रस्थापना	0	0	0	0	0	0	0	0	0	0
9	वैज्ञानिक और प्रयोगशाला के उपकरण	0	0	0	0	0	0	0	0	0	0
10	दफ्तर के उपकरण	0	0	0	0	0	0	0	0	0	0
11	दृश्य श्रव्य उपकरण	0	0	0	0	0	0	0	0	0	0
12	कंप्यूटर और परिधीय	0	0	0	0	0	0	0	0	0	0
13	फर्नीचर, फिक्स्चर और फिटिंग	0	0	0	0	0	0	0	0	0	0
14	वाहन	0	0	0	0	0	0	0	0	0	0
15	पुस्तकालय के पुस्तके और वैज्ञानिक पी	0	0	0	0	0	0	0	0	0	0
16	संपत्ति का छोटा मूल्य	0	0	0	0	0	0	0	0	0	0
	कुल (क)	**0**	**0**	**0**	**0**	**0**	**0**	**0**	**0**	**0**	**0**
17	पूंजी कार्य प्रगति पर (ख)	**0**	**0**	**0**	**0**	0	0	0	0	0	0
	कुल योग	0	0	0	0	0	0	0	0	0	0

1 प्रगति में प्रमुख पूंजी कार्य के खिलाफ सकल ब्लॉक के तहत कॉलम "डिडक्शन" में आंकड़ा वर्ष के दौरान कार्य प्रगति से संपत्ति में स्थानांतरण का प्रतिनिधित्व करता है

2 कॉलम 1 से 14 के बीच सकल ब्लॉक के तहत वर्ष के दौरान कॉलम में आंकड़े में वर्ष के दौरान प्रगति से काम से स्थानांतरण शामिल है, साथ ही साथ फेरह अधिग्रहण भी शामिल है।

अनुसूची4(ग) (i) पेटेंट और कॉपीराइट

विवरण	रोकड़ जमा	जोड़	कुल	ऋणमुक्ति	31.03.2020 को शुद्ध कूल संपतियाँ	31.03.2019 को शुद्ध कूल संपतियाँ
क) पेटेंट स्वीकृत						
1. 2008-09 में प्राप्त पेटेंट के 31.03.18 के अनुसार शेष राशि (मूल मूल्य - रु। .../-)	0	0	0	0	0	0
2. 2010-11 में प्राप्त पेटेंट के 31.03.2018के अनुसार शेष राशि (मूल मूल्य - रु। .../-)	0	0	0	0	0	0
3. 2012-13 में प्राप्त पेटेंट के 31.03.18 के अनुसार शेष राशि (मूल मूल्य - रु। .../-)	0	0	0	0	0	0
4. वर्तमान वर्ष के दौरान दिए गए पेटेंट	0	0	0	0	0	0
कुल (क)	**0**	**0**	**0**	**0**	**0**	**0**

विवरण	रोकड़ जमा	जोड़	कुल	ऋणमुक्ति	31.03.2020को शुद्ध कूल संपतियाँ	31.03.2019को शुद्ध कूल संपतियाँ
ख. पेटेंट के संबंध में लंबित पेटेंट के लिए आवेदन किया						
1. 2009-10 से 2011-12 के दौरान व्यय	0	0	0	0	0	0
2. 2012-13 के दौरान किए गए व्यय	0	0	0	0	0	0
3. 2013-14 के दौरान किया गया व्यय	0	0	0	0	0	0
कुल (ख)	**0**	**0**	**0**	**0**	**0**	**0**

ग. कुल योग (क+ख)	**0**	**0**	**0**	**0**	**0**	**0**

भाग (क) में जोड़ा गया (पेटेंट दिया गया) वर्ष के दौरान दिए गए पेटेंट का आंकड़ा होगा, जिसे भाग (ख) (कॉलम- ग) से स्थानांतरित किया जाएगा।

दी / अस्वीकार कर दिया)। वर्ष के दौरान अस्वीकृत अनुदानों की राशि आय और व्यय खाते में लिखी जाती है।

अनुसूची 5 - नामित/ अक्षयनिधि से निवेश

क्र.सं	विवरण	चालू वर्ष	पिछला वर्ष
1	केंद्र सरकार के प्रतिभूतियों में	0	0
2	राज्य सरकार की प्रतिभूतियों में	0	0
3	अन्य स्वीकृत प्रतिभूति	0	0
4	शेयर	0	0
5	डिबेंचर और बांड	0	0
6	बैंकों के साथ सावधि जमा	8,04,63,139	8,04,63,139
7	अन्य (निर्दिष्ट किए जाने के लिए)	0	0
	कुल	8,04,63,139	8,04,63,139

अनुसूची 5 (क) - नामित/ अक्षयनिधि से निवेश (निधि वार)

क्र.सं	निधि	चालू वर्ष	पिछला वर्ष
		0	0
		0	0
	कुल	**0**	**0**

इस उप अनुसूची में कुल अनुसूची 5 में कुल के साथ सहमत होंगे

अनुसूची 6 - अन्य निवेश

विवरण	चालू वर्ष	पिछला वर्ष
1. केंद्र सरकार के प्रतिभूतियों में	0	0
2. राज्य सरकार की प्रतिभूतियों में	0	0
3. अन्य स्वीकृत प्रतिभूति	0	0
4. शेयर	0	0
5. डिबेंचर और बॉन्ड	0	0
6. अन्य (निर्दिष्ट किए)	0	0
कुल	**0**	**0**

अनुसूची 7 - चालू संपत्तियाँ

विवरण	चालू वर्ष	पिछला वर्ष
1. स्टॉक:		
क) स्टोर्स और स्पेयर्स		
---स्टोर्स और स्पेयर्स	0	0
--- ढीले उपकरण	0	0
--- प्रकाशन	0	0
--- प्रयोगशाला रसायन, उपभोग्य सामग्रियों और कांच के बने पदार्थ	0	0
--- निर्माण सामग्री	0	0
--- विद्युत सामग्री	0	0
--- स्टेशनरी	0	0
--- पानी की आपूर्ति सामग्री	0	0
2. विविध देनदार:		
क) छह महीने से अधिक की अवधि के लिए बकाया ऋण	0	0
b) अन्य		
--- शुल्क प्राप्य	5,21,583	11,04,283

3. नकद और बैंक शेष		
क) हाथ में रोकड़ चेक / ड्राफ्ट और इम्पेस्ट सहित		
मुख्य नकद शेष	0	0
- पेटी रोकड़ शेष	0	0
- विभाग के साथ अग्रदाय	0	0
ख) अनुसूचित बैंकों से:		
- चालू खाते में	23,97,17,974	3,96,92,585
- सावधि जमा खातों में - एसटीडीआर	80,83,63,332	83,75,63,477
- बचत खातों में	0	0
ग) गैर-अनुसूचित बैंकों से		
- चालू खाते में	0	0
- सावधि जमा खातों में	0	0
- बचत खातों में	0	0
4. डाकघर- बचत खाते	0	0
कुल	1,04,86,02,889	87,83,60,345

तुलन पत्र को संलग्न

अनुसूची - 7 - बैंक डिपॉजिट (आइटम नंबर 3 (ख)

लेखा शीर्षक	रोकड़ जमा	जमा किए	परिपक्व राशि	रोकड़ बाकी
अल्पावधि जमा खाता	1,09,70,63,477	4,41,05,649	25,23,42,655	88,88,26,471
कुल	**1,09,70,63,477**	**4,41,05,649**	**25,23,42,655**	**88,88,26,471**

ऋण , अग्रिमों और अन्य संपत्तियों का संलग्न

लेखा शीर्षक	रोकड़ जमा	विकसित राशि	संकलन	रोकड़ बाकी
-- समन्वयक को अग्रिम	0			0
--- डीओसी को अग्रिम	0	**0**	**0**	0
कुल	**0**	**0**	**0**	**0**

प्राप्त करने के लिए योग्य संपत्ति

लेखा शीर्षक	रोकड़ जमा	जमा किए	परिपक्व राशि	रोकड़ बाकी
--- एससी उप योजना - गैर आवर्ती	1,00,00,000	1,00,00,000		0
---- योजना अनुदान भारत सरकार	2,10,00,000	2,10,00,000		0
भारत के गैर-योजना अनुदान सरकार	5,00,00,000	5,00,00,000		0
कुल	**8,10,00,000**	**8,10,00,000**	**0**	**0**

अनुबंध (क)

राशि रूपएँ में

क्र. सं	चालू खाते	
1	भारतीय स्टेट बैंक	7,18,20,003
2	कैनरा बैंक	0
3	भारतीय स्टेट बैंक - ईएमडी	1,36,27,383
4	भारतीय स्टेट बैंक - एफईई	13,74,28,032
5	स्टेट बैंक ऑफ इंडिया-स्कॉलर शिप्स	24,95,743
6	भारतीय स्टेट बैंक-परियोजनाएँ	1,33,42,500
7	भारतीय स्टेट बैंक-उत्सव	6,01,555
8	भारतीय स्टेट बैंक-भर्ती	4,02,759
अनुसूची बैंक के साथ सावधि जमा		
1	भारतीय स्टेट बैंक	75,13,26,471
2	कैनरा बैंक	13,75,00,000
कुल		**1,12,85,44,445**

अनुसूची 8 - ऋण, अग्रिम और जमा

विवरण	चालू वर्ष	पिछला वर्ष
1. कर्मचारियों को अग्रिम (गैर-ब्याज असर):		
वेतन	0	0
b) त्यौहार	0	0
c) एलटीसी	0	0
घ) अन्य (निर्दिष्ट किए जाने के लिए)	0	0
2. कर्मचारियों को दीर्घकालिक अग्रिम (ब्याज सहित)		
क) वाहन ऋण	0	0
ख) होम लोन	0	0
ग) अन्य (निर्दिष्ट किए)	0	0
3. अग्रिम और अन्य राशियाँ नकद में या तरह से या प्राप्त किए जाने वाले मूल्य के लिए वसूली :		
क) पूंजी खाता पर	67,19,54,000	32,75,00,000
ख) आपूर्तिकर्ताओं के लिए	0	0
ग) अन्य	35,93,842	6,69,500
4. प्रीपेड खर्च		
क) बीमा	0	0
ख) अन्य व्यय - अग्रिम किराया	7,28,650	15,30,280
5. जमा		
टेलिफ़ोन	0	0
b) लीज रेंट	0	0

c) बिजली	0	0
डी) एआईसीटीई, यदि लागू	0	0
ई) अन्य (निर्दिष्ट किए)		
6. आय अर्जित:		
क) निवेशित / बंदोबस्ती निधि से निवेश पर	10,97,412	80,38,453
ख) निवेश पर- अन्य	4,36,84,537	1,60,49,443
ग) ऋण और अग्रिम पर	0	0
घ) अन्य (असत्य के कारण आय भी शामिल है)	0	0
7. यूजीसी / प्रायोजित परियोजनाओं से प्राप्य अन्य चालू संपतियाँ		
क) प्रायोजित परियोजनाओं में डेबिट शेष	0	0
ख) प्रायोजित फैलोशिप और छात्रवृत्ति में डेबिट शेष	0	0
ग) पुनर्प्राप्त करने योग्य है	0	8,10,00,000
घ) यूजीसी से अन्य प्राप्तियां	0	0
8. दावे प्राप्य		
क) टीडीएस प्राप्य	9,21,789	15,23,819
	0	0
कुल	**72,19,80,230**	**43,63,11,495**

यदि कर्मचारियों के लिए हाउस बिल्डिंग, कंप्यूटर और वाहन अग्रिमों के लिए रिवॉल्विंग फंड बनाया गया है, तो अग्रिम होगा नामित/ अक्षय निधि के भाग के रूप में दिखाई देते हैं। इन ब्याज-असर अग्रिमों के अनुसूची में खिलाफ संतुलन दिखाई नहीं देगा

अनुसूची 9- शैक्षणिक योग्यता

छात्रों से शुल्क	चालू वर्ष	पिछला वर्ष
क. शैक्षणिक		
1. सावधानी शुल्क	6,47,98,221	7,19,22,422
2. प्रवेश शुल्क	14,02,500	11,65,000
3. नामांकन शुल्क	0	0
4. पुस्तकालय प्रवेश शुल्क	0	0
5. प्रयोगशाला शुल्क	0	0
6. कला और शिल्प शुल्क	0	0
7. पंजीकरण शुल्क	0	0
8. पाठ्यक्रम शुल्क	10,79,500	16,56,000
कुल (क)	**6,72,80,221**	**7,47,43,422**
ख). परीक्षाएँ		
1. प्रवेश परीक्षा शुल्क	0	0
2. वार्षिक परीक्षा शुल्क	0	0
3. मार्कशीट, प्रमाण पत्र शुल्क	0	0
4. प्रवेश परीक्षा शुल्क - अध्ययन मोड / ग्रीष्मकालीन तिमाही परीक्षा शुल्क	21,80,558	15,03,500
कुल (ख)	**21,80,558**	**15,03,500**

ग. अन्य शुल्क		
1. पहचान पत्र शुल्क	1,12,200	93,200
2. जुर्माना / विविध शुल्क	0	0
3. चिकित्सा शुल्क	0	0
4. परिवहन शुल्क	0	0
5. छात्रावास शुल्क	2,34,88,000	0
6. मेस शुल्क	5,52,47,500	0
कुल (ग)	**7,88,47,700**	**93,200**
घ) प्रकाशनों की बिक्री		
1. प्रवेश फार्मों की बिक्री	0	0
2. सिलेबस और प्रश्न पत्र, आदि की बिक्री	0	0
3. प्रवेश पत्र सहित प्रॉस्पेक्टस की बिक्री	0	0
कुल (घ)	**0**	**0**
च. आन्य शैक्षणिक प्राप्तियां		
1. कार्यशालाओं, कार्यक्रमों के लिए पंजीकर	0	0
2. पंजीकरण शुल्क (शैक्षणिक स्टाफ कॉलेज	0	0
कुल (च)	**0**	**0**
कुल (क+ख+ग+घ+च)	**14,83,08,479**	**7,63,40,122**

शुल्क जैसे प्रवेश शुल्क, सदस्यता आदि शुल्क वस्तु है इसलिए ये सब पूंजी निधी में मान्यता दी जानी चाहिए। अन्यथा ऐसे शुल्क को अनुसूची में हो जाएगा।

अनुसूची 10 - अनुदान/सब्सिडी (अपरिवर्तनीय अनुदान प्राप्त)

विवरण	योजना			कुल योजना	गैर योजना / यूजीसी	कुल चालू वर्ष	पिछला वर्ष
	भारत सरकार	यूजीसी					
		योजना	एसपीसी स्कीम				
शेष बी / एफ	17,90,02,282	0	0	0	0	0	0
जोड़ें: वर्ष के दौरान प्राप्तियां	45,54,92,822	-	-	45,54,92,822	-	45,54,92,822	35,37,50,000
कुल	63,44,95,104	-	-	45,54,92,822	-	45,54,92,822	35,37,50,000
कम: यूजीसी को रिफंड किया ग	-	-	-	-	-	-	-
संतुलन	63,44,95,104	-	-	45,54,92,822	-	45,54,92,822	35,37,50,000
कम: पूंजीगत व्यय के लिए उपयोग किया गया (क)	-	-	-	-	-	-	
संतुलन	63,44,95,104	-	-	45,54,92,822	-	45,54,92,822	35,37,50,000
कम: राजस्व व्यय के लिए उपयोग किया गया (ख)	44,32,42,199	-	-	44,32,42,199	-	44,32,42,199	17,47,47,718
शेष सी/एफ (सी)	19,12,52,905	-	-	1,22,50,623	-	1,22,50,623	17,90,02,282

क) वर्ष के दौरान स्थायी संपत्तियाँ तथा नए जोडे निधि पूंजी निधि के रूप में प्रकट होता है

ख) आय , आय और व्यय खाते में आय के रूप में प्रकट होता है

ग) (i) तुलन पत्र में वर्तमान देयताओं के तहत प्रकट होता है और अगले वर्ष की शुरुआत में संतुलन बन जाएगा

(ii) संपत्ति पक्ष पर बैंक राशि, निवेश और अग्रिम से प्रस्तुत किए

अनुसूची 11- निवेश से आय

विवरण	नामित/अक्षयनिधि		अन्य निवेश	
	चालू वर्ष	पिछला वर्ष	चालू वर्ष	पिछला वर्ष
1. ब्याज				
क) सरकार से प्रतिभूति	-	0	0	0
बी) अन्य बांड / डिबेंचर	-	0	0	0
2. सावधि जमा पर ब्याज	51,62,707	5332427	2,50,67,083	1,55,39,083
3. कर्मचारियों को अग्रिम जमा / ब्याज वहन अग्रिमों पर देय आय अर्जित नहीं	10,97,412	80,38,453	3,35,04,935	1,60,49,443
4. बचत बैंक खातों पर ब्याज	-	0	0	0
5. अन्य (निर्दिष्ट करें)	-	0	0	0
कुल	**62,60,119**	**1,33,70,880**	**5,85,72,018**	**3,15,88,526**
नामांकित/अक्षयनिधि कार्यों के लिए हस्तांतरित	**62,60,119**	**-**	-	-
कुल	**-**	**1,33,70,880**	**5,85,72,018**	**3,15,88,526**

नोट: एचबीए फंड से टर्म डिपॉजिट पर देय ब्याज नहीं, बल्कि एडवांस एडवांस फंड और कंप्यूटर एडवांस फंड और कर्मचारियों को मिलने वाले ब्याज पर अग्रिम यहां (आइटम 3) में शामिल किए जाएंगे, केवल ऐसे एडवांस के लिए रिवॉल्विंग फंड (EMF) स्थापित किया गया है ।

अनुसूची 12 - अर्जित ब्याज

विवरण	चालू वर्ष	पिछला वर्ष
1. अनुसूचित बैंकों के साथ बचत खातों पर	0	0
2. ऋण पर		
क) कर्मचारी	0	0
ख) अन्य	0	0
3. देनदार और अन्य प्राप्य पर	0	0
कुल	**0**	**0**

नोट

1) आइटम 1 के खिलाफ राशि, निर्धारित / अक्षयनिधि के बैंक खातों के संबंध में है अनुसूची 11 (पहला भाग) और अनुसूची 2 में है।

2) आइटम 2 (ए) केवल तभी लागू होता है जब इस तरह के अग्रिमों के लिए रिवॉल्विंग फंड का गठन नहीं किया गया हो

अनुसूची 13- अन्य आय

	पिछला वर्ष	पिछला वर्ष
क). भूमि और भवन से आय		
1. छात्रावास रूम का किराया	0	0
2. लाइसेंस शुल्क	0	0
3.सभागार / मैदान / सम्मलेन केंद्र के किराया शुल्क, आदि।	0	0
4. बिजली शुल्क की वसूली	0	0
5. पेय जल की वसूली	0	0
कुल (क)	**0**	**0**
ख) संस्थान के प्रकाशनों की बिक्री	**0**	0
ग). आयोजनों से आय		
1. वार्षिक समारोह / खेल कार्निवल से सकल प्राप्तियां	0	0
कम: वार्षिक कार्य / खेल कार्निवल पर प्रत्यक्ष व्यय	0	0
2. भ्रूणों से सकल प्राप्तियां	0	0
कम: प्रत्यक्ष व्यय भ्रूण पर	0	0
3. शैक्षिक पर्यटन के लिए सकल प्राप्तियां	0	0
कम: पर्यटन पर सीधा व्यय	0	0
4. अन्य (निर्दिष्ट और अलग से प्रकट होने के लिए)	0	0
कुल (ग)	**0**	**0**

घ) अन्य		
1. कंसल्टेंसी से आय	0	0
2. आरटीआई शुल्क	0	0
3. रॉयल्टी से आय	0	0
4. आवेदन पत्र की बिक्री (भर्ती)	20,07,639	21,39,717
कई तरह कारसीदें (निविदा प्रपत्र, बेकार कागज, आदि की बिक्री)		
-- विविधा प्राप्तियां	28,09,188	19,77,684
--- निविदा आवेदन शुल्क	10,76,000	98,500
6. परिसंपत्तियों की बिक्री / निपटान पर लाभ:		
क) स्वामित्व वाली संपत्ति	0	0
ख) अनुदान से प्राप्त संपत्ति, या मुफ्त प्राप्त की	0	0
7. संस्थानों, कल्याण निकायों और अंतर्राष्ट्रीय संगठनों से अनुदान / दान	0	0
8. अन्य (निर्दिष्ट करें) - बैंक प्रभार	0	0
कुल (घ)	**58,92,827**	**42,15,901**
कुल योग (क+ख+ग+घ)	**58,92,827**	**42,15,901**

अनुसूची 14- पूर्व परिधि आय

विवरण	चालू वर्ष	पिछला वर्ष
1. शैक्षणिक प्राप्तियां	24,000	0
2. निवेश से आय	0	0
3. ब्याज आय	0	0
4. अन्य आय	0	0
कुल	**24,000**	**0**

अनुसूची 15- कर्मचारियों के भुगतान और लाभ

विवरण	चालू वर्ष			पिछला वर्ष		
	योजना	गैर योजना	कुल	योजना	गैर योजना	कुल
a) वेतन और मजदूरी						
i) संकाय	0	5,08,62,739	5,08,62,739	0	2,77,89,828	2,77,89,828
ii) गैर-संकाय	0	2,54,60,628	2,54,60,628	0	0	0
iii) तदर्थ संकाय	0	4,11,95,860	4,11,95,860	0	4,72,88,197	4,72,88,197
ख) भत्ते और बोनस - गैर शिक्षक कर्मचारियों के लिए बोनस	0	0	0	0	0	0
ग) भविष्य निधि में योगदान	0	0	0	0	0	0
घ) अन्य निधि में योगदान (निर्दिष्ट करें)	0	0	0	0	0	0
च) कर्मचारी कल्याण व्यय	0	1,70,633	1,70,633	0	0	0
च) सेवानिवृत्ति और टर्मिनल लाभ	0	1,05,70,767	1,05,70,767	0	10,39,308	10,39,308
छ) एलटीसी सुविधा	0	0	0	0	0	0
ज) चिकित्सा सुविधा	0	2,07,819	2,07,819	0	0	0
झ) बाल शिक्षा भत्ता	0	1,30,816	1,30,816	0	0	0
ट) मानदेय	0	0	0	0	0	0
ठ) अन्य (निर्दिष्ट करें)	0	0	0	0	0	0
--- आउटसोर्सिंग वेतन / सुरक्षा सेवाएँ	0	3,01,89,994	3,01,89,994	0	2,01,99,649	2,01,99,649
कुल	**0**	**15,87,89,256**	**15,87,89,256**	**0**	**9,63,16,982**	**9,63,16,982**

अनुसूची 15 (क)कर्मचारियों को रोजगारऔर टर्मिनल लाभ

विवरण	पेंशन	ग्रेच्युटी	छुट्टी एभुनाना	कुल
01.04.2017 को ओपनिंग बैलेंस	0	0	0	0
जोड़: संगठनों से प्राप्त योगदान का पूंजीकृत मू	0	0	0	0
कुल (क)	0	0	0	0
कम: वर्ष के दौरान वास्तविक भुगतान (ख)	0	0	0	0
31.03.2018 को उपलब्ध शेष राशि (ग)	0	0	0	0
31.03.2018 को आवश्यक मूल्यांकन के अनुसार	0	0	0	0
क) वर्तमान वर्ष में किए जाने वाले प्रावधान (घ-	0	0	0	0
ख). नई पेंशन योजना में योगदान	0	0	0	0
ग). सेवानिवृत्त कर्मचारियों को चिकित्सा प्रतिपूर्ति	0	0	0	0
घ). रिटायरमेंट पर गृहनगर की यात्रा	0	0	0	0
च). जमा लिंक्ड बीमा भुगतान	0	0	0	0
कुल योग (क+ख+ग+घ)	**0**	**0**	**0**	**0**

नोट

1) इस उप-कुल में कुल (क + ख + ग+ घ + च) अनुसूची 15 में सेवानिवृति और टर्मिनल लाभ के खिलाफ आंकड़ा होगा

2) आइटम ख, ग, घ & च का आधार के आधार पर लेखा-जोखा होगा और इसमें 31/3 पर भुगतान के लिए पसंदीदा लेकिन बकाया बिल शामिल होंगे।

अनुसूची 16- शैक्षणिक व्यय

विवरण	चालू वर्ष			पिछला वर्ष		
	योजना	गैर योजना	कुल	योजना	गैर योजना	कुल
क) प्रयोगशाला व्यय	0	9,40,877	9,40,877	0	17,35,057	17,35,057
ख) कार्य / सम्मेलनों में भाग लेना	0	0	0	0	0	0
ग) सेमिनार / कार्यशालाओं पर खर्च	0	6,84,900	6,84,900	0	28,190	28,190
घ) वोजाटेग फैकल्टी को भुगतान - आंतोथे व्याख्यान - मानदेय	0	0	0	0	0	0
च) परीक्षा	0	0	0	0	0	0
च) छात्र कल्याण खर्च	0	5,52,56,880	5,52,56,880	0	4,11,542	4,11,542
छ) प्रवेश व्यय	0	0	0	0	0	0
ज) दीक्षांत समारोह का खर्च	0	25,96,435	25,96,435	0	0	0
झ) प्रकाशन	0	0	0	0	0	0
त) वजीफा / साधन-सह-योग्यता छात्रवृत्ति	0	55,76,500	55,76,500	0	0	0
थ) सदस्यता व्यय	0	0	0	0	0	0
न) अन्य (निर्दिष्ट करें)						
i) मूल अनुदान पूंजी	0	25,54,995	25,54,995	0	0	0
ii)i) मूल अनुदान उपभोज्य	0	2,42,960	2,42,960	0	1,00,000	1,00,000
iii) छात्रावास व्यय	0	1,23,22,853	1,23,22,853	0	0	0
कुल	**0**	**8,01,76,400**	**8,01,76,400**	**0**	**22,74,789**	**22,74,789**

अनुसूची 17-प्रशासनिक और सामान्य व्यय

विवरण	चालू वर्ष			पिछला वर्ष		
	योजना	गैर योजना	कुल	योजना	गैर योजना	कुल
क). संरचना						
क) बिजली	0	1,10,36,656	1,10,36,656	0	47,39,323	47,39,323
ख) पानी का शुल्क	0	0	0	0	0	0
ग) बीमा	0	0	0	0	0	0
घ) किराया, दरें और कर (संपत्ति कर सहित)	0	1,40,26,387	1,40,26,387	0	1,19,47,361	1,19,47,361
ख). संचार						
च) डाक और तार	0	0	0	0	0	0
छ) टेलीफोन, फैक्स और इंटरनेट शुल्क	0	61,09,030	61,09,030	0	57,36,967	57,36,967
ग. अन्य						
ज) मुद्रण और स्टेशनरी (उपभोग)	0	15,84,447	15,84,447	0	7,19,698	7,19,698
झ) यात्रा और संचार व्यय (अधिकारी प्रतिष्ठान)	0	32,46,814	32,46,814	0	25,92,526	25,92,526
त) आतिथ्य	0	0	0	0	0	0
थ) ऑडिटर पारिश्रमिक	0	0	0	0	0	0

द)पेशेवर प्रभार	0	7,03,913	7,03,913	0	16,48,339	16,48,339
ध) विज्ञापन और प्रचार	0	21,55,509	21,55,509	0	19,10,747	19,10,747
न) पत्र - पत्रिकाएँ	0	0	0	0	0	0
प) अन्य (निर्दिष्ट करें)	0	35,48,100	35,48,100	0	28,65,068	28,65,068
डीओसी- आकस्मिक व्यय	0	0	0	0	0	0
विशेष संकाय और भत्ते के लिए आकस्मिकता		10,84,600	10,84,600	0	46,08,533	46,08,533
-- गेस्ट हाउस का खानपान और रखरखाव	0	46,12,920	46,12,920	0	34,17,654	34,17,654
बैंक शुल्क	0	86,115	86,115	0	55,716	55,716
--- चिकित्सा व्यय	0	2,59,445	2,59,445	0	2,09,843	2,09,843
संवेग व्यय	0	0	0	0	0	0
खेल-कूद	0	0	0	0	0	0
--- पहचान पत्र खर्च	0	0	0	0	0	0
--- टीडीएस खर्च	0	0	0	0	83,491	83,491
अन्य व्यय	0	24,72,654	24,72,654	0	83,93,075	83,93,075
कुल	**0**	**5,09,26,590**	**5,09,26,590**	**0**	**4,89,28,341**	**4,89,28,341**

अनुसूची 18- परिवहन का व्यय

विवरण	चालू वर्ष			पिछला वर्ष		
	योजना	गैर योजना	कुल	योजना	गैर योजना	कुल
1. वाहन (शैक्षिक संस्थान के स्वामित्व में)						
क) चालू व्यय	0	0	0	0	0	0
ख) मरम्मत और रखरखाव	0		0	0		0
ग) बीमा व्यय	0	0	0	0	0	0
2. रेंट / लीज पर लिए गए वाहन						
क) किराया / लीज खर्च	0	1,30,49,748	1,30,49,748	0	1,19,31,040	1,19,31,040
3. वाहन (टैक्सी) किराया खर्च	0		0	0		0
कुल	**0**	**1,30,49,748**	**1,30,49,748**	**0**	**1,19,31,040**	**1,19,31,040**

अनुसूची 19 - मरम्मत और रखरखाव

विवरण	चालू वर्ष			पिछला वर्ष		
	योजना	गैर योजना	कुल	योजना	गैर योजना	कुल
क) इमारत	0	0	0	0	0	0
ख) फर्निचर और फिक्स्चर	0	0	0	0	0	0
ग) संयंत्र और मशीनरी	0	0	0	0	0	0
घ) कार्यालय उपकरण	0	0	0	0	0	0
च) कंप्यूटर	0	0	0	0	0	0
छ) प्रयोगशाला और वैज्ञानिक उपकरण	0	12,33,036	12,33,036	0	3,77,392	3,77,392
ज)दृश्य श्रव्य उपकरण	0	0	0	0	0	0
झ) सफाई सामग्री और सेवाएँ	0	0	0	0	0	0
ट) बुक बाइंडिंग शुल्क	0	0	0	0	0	0
ठ) बागवानी	0	0	0	0	0	0
ड) एस्टेट रखरखाव	0	0	0	0	0	0
ढ) अन्य (निर्दिष्ट करें) - जनरेटर रखरखाव और इंधन	0	4,79,419	4,79,419	0	0	0
कुल	**0**	**17,12,455**	**17,12,455**	**0**	**3,77,392**	**3,77,392**

वर्ष 2019-20 के लिए आय और व्यय के योजना का हिस्सा

अनुसूची 20- वित्तीय व्यय	चालू वर्ष			पिछला वर्ष		
	योजना	गैर योजना	कुल	योजना	गैर योजना	कुल
क) बैंक प्रभार	0	0	0	0	0	0
ख) एचईएफए ऋण ब्याज	0	13,78,89,052	13,78,89,052	0	1,49,19,174	1,49,19,174
कुल	**0**	**13,78,89,052**	**13,78,89,052**	**0**	**1,49,19,174**	**1,49,19,174**

नोट: यदि राशि भौतिक नहीं है, तो हेड बैंक चार्ज को छोड़ा जा सकता है और इन्हें शेड्यूल 17 में एडमिन एक्सपेन के रूप में देखा जा सकता है।

अनुसूची 21- अन्य व्यय	चालू वर्ष			पिछला वर्ष		
	योजना	गैर योजना	कुल	योजना	गैर योजना	कुल
क) खराब और संदिग्ध ऋण / अग्रिम के लिए प्रावधान	0	0	0	0	0	0
ख) अपरिवर्तनीय लिखित संतुलन	0	0	0	0	0	0
ग) अन्य संस्थानों / संगठनों को अनुदान / सब्सि	0	0	0	0	0	0
ग) अन्य (निर्दिष्ट करें)	0	0	0	0	0	0
कुल	**0**	**0**	**0**	**0**	**0**	**0**

नोट: अन्य खर्चों को राइट-ऑफ, प्रावधानों, मिसकैलानुओस खर्चों, निवेशों की बिक्री पर नुकसान, अचल संपत्तियों की हानि और अचल संपत्तियों की बिक्री पर नुकसान आदि के रूप में वर्गीकृत किया जाएगा और तदनुसार खुलासा किया जाएगा।

अनुसूची 22- पूर्व परिधि का व्यय	चालू वर्ष			पिछला वर्ष		
	योजना	गैर योजना	कुल	योजना	गैर योजना	कुल
1. स्थापना व्यय	0	0	0	0	0	0
2. शैक्षणिक व्यय	0	0	0	0	0	0
3. प्रशासनिक व्यय	0	6,98,698	6,98,698	0	0	0
4. परिवहन व्यय	0	0	0	0	0	0
5. मरम्मत और रखरखाव	0	0	0	0	0	0
ग) अन्य व्यय	0	0	0	0	0	0
कुल	**0**	**6,98,698**	**6,98,698**	**0**	**0**	**0**

राष्ट्रीय प्रौद्योगिकी संस्थान

आंध्रप्रदेश

31-03-2020 वर्ष के को जारी किए गए प्राप्तियां और भुगतान

रूपयां राशि में

प्राप्तियां	चालू वर्ष	पिछला वर्ष	भुगतान	चालू वर्ष	पिछला वर्ष
आरंभिक शेष			**I. व्यय**		
क) हाथ में रोकड़			क) स्थापना व्यय	16,92,36,100	8,94,56,506
--- मुख्य रोकड़ बही	0	0	ख) शैक्षणिक व्यय	8,01,76,400	22,74,789
--- विभागों से इंप्रेस्ट	10,000	10,000	ग) प्रशासनिक व्यय	2,21,28,154	4,40,23,329
ख) बैंक शेष			घ) परिवहन व्यय	1,30,49,748	1,19,31,040
--- चालू खातों में	1,76,33,170	4,17,69,653	च) मरम्मत और रखरखाव	17,12,455	3,77,392
---चालू खातों में(ईएमडी)	65,50,674	4,16,344	छ) पूर्व अवधि के व्यय	6,98,698	0
--- चालू खातों में(एफईई)	71,43,057	14,25,729	छ) वित्त लागत	13,78,89,052	21,47,509
--- चालू खातों में(छात्रवृत्ति)	33,60,362	39,11,963			
			II. नामित/अक्षय निधि के		
--- चालू खातों में(परियोजनाएं)	33,62,365	7,68,316	**खिलाफ भुगतान**		
--- जमा खातों में	0	0	--- नामित निधि	0	4,59,080
--- चालू खातों में(फेस्ट)	3,08,637	3,40,317	--- अक्षय निधि	0	0
--- चालू खातों में (भर्ती)	13,34,320	0			
--- बचत खाता (अन्य)	0	0			
			III. प्रायोजित परियोजनाओं /		
II. अनुदान प्राप्त			**योजनाओं के खिलाफ भुगतान**	0	0
क). भारत सरकार से					
			IV. प्रायोजित फैलोशिप /		
--- सामान्य निधि की ओर	2,10,00,000	28,60,00,000	**छात्रवृत्ति के खिलाफ भुगतान**	0	0

--- राजस्व व्यय की ओर	0	0			
--- एमएचआरडी से प्राप्त अनुदान	67,01,17,822	30,37,50,000			
ख). राज्य सरकार से	0	0			
ग) अन्य स्रोतों से	0	0	**V. निवेश और जमा किए**		
			क) नामित / अक्षय निधियों में से	0	0
III. शैक्षणिक प्राप्तियां	16,25,55,845	7,54,50,841	ख) स्वयं के निधियों में से	0	0
IV. नामित / अक्षय निधि के खिलाफ रसीदें			**VI. अनुसूचित बैंकों के साथ सावधि**	80,91,013	97,67,24,355
--- नामित निधि	18,81,69,099	13,32,61,687			
--- अक्षय निधि	0	0	**VII. अचल संपत्तियों और पूंजीगत कार्य प्रगति पर खर्च**		
			क) चल संपत्तियां	2,32,34,358	8,16,25,255
V. प्रायोजित परियोजनाओं / योजनाओं के खिलाफ रसीदें	0	0	ख) पूंजीगत कार्य-प्रगति	1,54,17,78,000	82,25,00,000
VI. प्रायोजित फैलोशिप और छात्रवृत्ति के खिलाफ रसीदें	0	0	**VIII. अन्य भुगतान समावेशी वैधानिक भुगतान**		
			वैधानिक दायित्व	2,23,23,218	70,29,036
VII. निवेश से आय					
--- नामित / अक्षय निधि	1,32,01,160	68,80,168	**IX. रिफंड और अनुदान**	0	0
--- अन्य निवेश	0	0			
			X. जमा और अग्रिम		
VIII. ब्याज पर प्राप्त हुआ			--- अन्य जमा	6,31,60,863	5,32,97,484
--- बैंक के जमा	3,09,36,924	1,91,43,768	--- समन्वयक / विभागों को अ	60,83,429	56,97,000
--- ऋण और अग्रिम	0	0	--- बीएसएनएल को अग्रिम वि	7,28,650	15,30,280
--- बचत बैंक खाता	0	0	--- सीपीडब्ल्यूडी को अ	40,47,22,000	12,75,00,000

IX. निवेशभुनाया			**XI. अन्य भुगतान - संलग्न**		
	0	0	**सूची के अनुसार**	25,69,45,392	1,46,75,887
X. अनुसूचित बैंकों के सावधि जमा	23,79,94,858	31,37,16,078	**XII. अंतिम शेष**		
			क) रोकड़ बाकी		
			--- मुख्य रोकड़ बही	0	0
XI. अन्य आय (पीपीआई सहित)			--- विभागों के साथvअग्रदाय	0	0
--- छात्रावास के लिए विविध निधि	0	13,53,906	--- अन्य इंप्रेस्ट	3,75,000	1,35,000
--- अन्य आय	38,85,188	7,43,584	ख) बैंक शेष		
--- संस्थान के लिए विविध रसीदें	30,70,233	30,70,233	चालू खातों में	7,18,20,003	1,76,33,170
--- गैर शिक्षण भर्ती आवेदन शुल्क	20,07,638	22,19,790	चालू खातों में(ईएमडी)	1,36,27,383	65,50,674
XII. जमा और अग्रिम			चालू खातों में(एफईई)	13,74,28,032	71,43,057
--- अन्य जमा	3,91,34,184	11,75,11,703	चालू खातों में(छात्रवृत्ति)	24,95,743	33,60,362
--- अग्रिम लेखा	34,35,672	64,02,320	चालू खातों में(परियोजनाएं)	1,33,42,500	33,62,365
---- बीएसएनएल को अग्रिम किराया	0	0	जमा खातों में	0	0
			चालू खातों में(फेस्ट)	6,01,555	3,08,637
XIII. विविध रसीदें सांविधिक प्राप्तियां			चालू खातों में (भर्ती)	4,02,759	13,34,320
---- वैधानिक दायित्व	2,22,62,006	77,11,261	बचत खाता (अन्य)	0	0
XIV. कोई अन्य रसीदें - सूचीबद्ध सूची के अनुसार	1,55,45,77,290	95,52,18,866			
	2,99,20,50,504	**2,28,10,76,527**		**2,99,20,50,504**	**2,28,10,76,527**

प्राप्तियां और भुगतान

अग्रिम

(रुपए राशि में)

	प्राप्तियां	भुगतान
I. समन्वयक / विभागो को अग्रिम		
समन्वयक को अग्रिम	0	0
--- डीन / विभागाध्यक्षों को अग्रिम	19,96,319	46,68,486
--- डीओसी को अग्रिम	14,39,353	14,14,943
--सीपीडब्ल्यूडी को अग्रिम	0	40,47,22,000
कुल	**34,35,672**	**41,08,05,429**

वैधानिक दायित्व	प्राप्तियां	भुगतान
जीपीएफ	3,02,448	2,78,556
जीएसएलऐ	7,000	6,300
वीपीएफ	6,50,000	6,00,000
पेशा कर	4,13,205	3,76,595
एनपीएस	78,58,074	69,53,039
उपकर	1,128	0
सेनाराज	414	0
जीएसटी टीडीएस	18,31,914	26,35,328
आयकर (टीडीएस)	1,11,97,823	1,14,73,400
कुल	**2,22,62,006**	**2,23,23,218**

वर्ष के पर्यंतपूंजीगत व्यय में वृध्दी

	प्राप्तियां	भुगतान
विद्युत स्थापना और उपकरण	0	2,31,304
संयंत्र और मशीन	0	0
वैज्ञानिक और श्रमिक उपकरण	0	30,93,130
दफ्तर के उपकरण	0	0
दृश्य श्रव्य उपकरण		30,69,516
कंप्यूटर और परिधीय	0	20,44,449
फर्निशर्स, फिक्स्चर और फिटिंग्स	0	1,35,13,471
पुस्तकालय के पुस्तकें और वैज्ञानिक पत्रिकाएँ	0	12,82,488
जमीन	0	0
अचल संपत्तियां	0	0
पूंजीगत कार्य प्रगति पर	0	1,54,17,78,000
भवन-निर्माण	0	0
कुल योग ******	**0**	**1,56,50,12,358**

अन्य जमा खाता

(रुपए राशि में)

	प्राप्तियां	भुगतान
छात्रावास सावधानी जमा	36,32,000	29,12,000
लैब और लाइब्रेरी डिपॉजिट	33,84,000	22,68,000
छात्रावास का प्रभार और भुगतान	13,00,000	1,39,45,970
मेस व्यय पर प्राप्त और भुगतान	0	2,31,61,947
एल्यूमीनियम एसोसिएशन शुल्क	11,28,000	6,000
खेल शुल्क	9,61,500	2,000
संस्थान विकास शुल्क	56,40,000	30,000
इंटरनेट और आईसीटी शुल्क	21,85,200	3,600
चिकित्सा शुल्क	18,21,000	3,000
पत्रिका शुल्क	2,22,900	700
छात्र क्लब शुल्क	9,10,500	1,500
छात्र पुस्तकालय शुल्क	27,82,500	5,000
छात्र कल्याण निधि	5,66,700	1,100
तकनीकी एसोसिएशन शुल्क	3,94,800	900
छात्र छात्रवृत्ति	66,65,683	76,15,222
निविदा जमा	5,00,000	55,75,000
फेस्ट शुल्क	10,20,700	8,13,979
रोकी गई राशि	54,59,701	64,18,067
अन आइडेंटिड क्रिटिट	10,000	10,000
एफडीपी	5,49,000	3,86,878
कुल	**3,91,34,184**	**6,31,60,863**

निवेश खाता

एसबीएच, एनआईटी वरंगल के साथ अल्पावधि जमा खाता	23,79,94,858	80,91,013
	23,79,94,858	**80,91,013**

कोई अन्य जमा

	प्राप्तियां	भुगतान
वेतन में अन्य कटौती	1,31,230	0
वेतन देय	0	1,48,193
देय शुल्क	1,42,26,850	5,62,184
शुल्क प्राप्य	35,32,550	0
अग्रिम शुल्क प्राप्त	80,80,000	0
फैलोशिप	1,34,89,507	71,03,623
एचईएफए ऋण	1,54,65,00,000	24,09,72,869
एसबीआई सीआर रेड्डी शाखा से अग्रिम	0	0
अन्य (डीएसटीपी)	1,34,89,507	71,03,623
कुल योग ******	**1,59,94,49,644**	**25,58,90,492**

नामित / अक्षय निधि

	प्राप्तियां	भुगतान
एससी उप योजना - गैर आवर्ती	0	0
एससी उप योजना - आवर्ती	11,70,99,208	0
एसटी उप योजना - गैर आवर्ती	0	0
एसटी उप योजना - आवर्ती	6,10,69,891	0
एफओएमऐ-डीआर मोहम्मद अहमद के पास विज्ञान और इंजीनि	0	0
कुल योग ******	**17,81,69,099**	**0**

अन्य आय (पीपीआई सहित)

	प्राप्तियां	भुगतान
संस्थागत निधि	3,45,448	7,500
निविदा उपाधी शुल्क	11,01,000	25,000
छात्रवास के लिए विविध निधि	1,05,977	0
जुर्माना	15,35,327	0
छात्रों के लिए पुरस्कार राशि	40,000	0
प्रक्रमण संसाधन शुल्क	6,000	0
जल प्रभार	240	0
उपरिव्यय	7,83,696	0
भर्ती आवेदन शुल्क	20,07,638	0
संस्थानों के लिएविविध रसीदें	30,70,233	10,22,400
कुल योग ******	**89,95,559**	**10,54,900**

इंप्रेस्ट

	आरंभिक शेष	प्राप्तियां	भुगतान	अंतिम शेष
डॉ. ए. सीनिवासन	20,000	1,08,745	1,08,745	20,000
छात्रावास	20,000	1,50,271	1,30,271	0
एकेआरजी	20,000	0	0	20,000
जी. आर. के. शास्त्री	20,000	1,11,639	1,11,639	20,000
कुल सचिव (प्रभारी)	25,000	1,19,695	1,19,695	25,000
अन्य	0	3,45,501	6,05,501	2,60,000
डॉ.गौतम रेड्डी	10,000	24,116	24,116	10,000
जयराम नक्का	20,000	77,220	77,220	20,000
कुल योग ******	1,35,000	**9,37,187**	**11,77,187**	**3,75,000**

अनुसूची: 23

महत्वपूर्ण लेखा नीतियां

1. खाते तैयार करने का आधार:

खातों को ऐतिहासिक लागत सम्मेलन के तहत तैयार किया जाता है जब तक कि अन्यथा न कहा गया हो और आम तौर पर लेखांकन की प्रोद्भवन पद्धति पर किया जाता है।

2. राजस्व मान्यता

2.1 छात्रों से शुल्क (ट्यूशन शुल्क को छोड़कर), प्रवेश फॉर्म की बिक्री, रॉयल्टी और बचत बैंक खाते पर ब्याज नकद आधार पर लिया जाता है। प्रत्येक सेमेस्टर के लिए अलग से एकत्र की गई ट्यूशन फीस का हिसाब प्रोद्भवन के आधार पर किया जाता है।

2.2 निवेश पर ब्याज का हिसाब प्रोद्भवन के आधार पर किया जाता है

2.3 संस्थान ने कर्मचारियों को गृह निर्माण, वाहनों और कंप्यूटरों की खरीद के लिए कोई अग्रिम नहीं दिया है। इसलिए कोई ब्याज मान्यता प्राप्त नहीं है।

3. अचल संपत्ति और मूल्यह्रास

3.1 अचल संपत्तियों को अधिग्रहण की लागत पर बताया गया है जिसमें आवक भाड़ा, शुल्क तथा कर और अधिग्रहण स्थापना और कमीशन से संबंधित आकस्मिक और प्रत्यक्ष खर्च शामिल हैं।

3.2 राज्य सरकार द्वारा आवंटित भूमि के मूल्य का कोई क़ीमत उपलब्ध नहीं है। इसलिए रु.1.00 के रूप में दिखाया गया है।

3.3 अचल संपत्तियों का मूल्यांकन लागत कम संचित मूल्यह्रास पर किया जाता है। अचल संपत्तियों पर मूल्यह्रास निम्नलिखित दरों को सीधी पद्धति पर प्रदान किया जाता है।

अचल संपत्तियों पर मूल्यह्रास सीधी पद्धति पर निम्नलिखित दरों पर प्रदान किया जाता है

मूर्त संपत्ति:

1.	जमीन	0%
2.	साइट का विकास	0%
3.	इमारतें	2%
4.	सड़कें और पुल	2%

5.	नलकूप और जल आपूर्ति	2%
6.	सीवरेज और ड्रेनेज	2%
7.	विद्युत स्थापना और उपकरण	5%
8.	संयंत्र और मशीनें	5%
9.	वैज्ञानिक और प्रयोगशाला उपकरण	8%
10.	दफ्तर के उपकरण	7.5%
11.	श्रव्य दृश्य उपकरण	7.5%
12.	कंप्यूटर और सहायक उपकरण	20%
13.	फर्नीचर, फिक्स्चर और फिटिंग	7.5%
14.	वाहनें	10%
15.	पुस्तकालय के पुस्तकें और वैज्ञानिक पत्रिकाएं	10%

अमूर्त संपत्ति

1.	ई-पत्रिकाएं	40%

2. कंप्यूटर सॉफ्टवेयर 40%

3. पेटेंट और कॉपीराइट 9 वर्ष

3.5 वर्ष के दौरान परिवर्धन पर पूरे वर्ष के लिए मूल्यह्रास प्रदान किया जाता है

4. स्टॉक: रसायन, कांच के बने पदार्थ, प्रकाशन और अन्य स्टोर की खरीद पर व्यय को राजस्व व्यय के रूप में शामिल किया गया है, इसके सिवाय 31 मार्च को बंद स्टॉक के मूल्य को विभागों सेप्राप्त जानकारी के आधार पर संबंधित राजस्व व्यय को कम करके सूची के रूप में स्थापित किया गया है। 31 मार्च को क्लोजिंग स्टॉक शून्य है।

5. सेवानिवृत्ति लाभ

वित्तीय वर्ष 2019-20 में नियमित शिक्षण कर्मचारियों को शामिल किया गया है, और हमने सेवानिवृत्ति लाभ यानी एनपीएस के लिए रु। की राशि का प्रावधान किया है। 1,05,70,767/- और प्रान नंबर प्राप्त न होने के कारण संस्था के पास राशि रुकी हुई है।

6. निवेश: - नहीं-

7. निर्धारित / बंदोबस्ती निधि

वर्ष के दौरान, संस्थान को एससी-सब प्लान आवर्ती के लिए 4,95,00,000/- रुपये और एसटी सब प्लान आवर्ती के लिए 2,66,00,000/- रुपये की राशि प्राप्त हुई है। इस वर्ष के दौरान अनुसूचित जाति-उप योजना के लिए रु.10,99,65,215/- का

व्यय रु. 4,65,82,487/-, अनुसूचित जनजाति-उप योजना रु. 4,28,76,586/- अनुसूचित जाति - उप योजना आवर्ती और रु. 2,34,11,996/- बुक किया गया है। शेष राशि स्टेट बैंक ऑफ इंडिया में जमा है।

8. समग्र निधि / अन्य निधि

वित्त वर्ष 2015-16 में यह निधि की स्थापना की गई थी। यूजीसी, केंद्र सरकार और राज्य सरकार से पूंजी स्वरूप के लिए उपयोग की जाने वाली अंशदान को समग्र निधि के अतिरिक्त माना जाता है।

9. सरकार और यूजीसी अनुदान

9.1 सरकारी अनुदानों और यूजीसी अनुदानों का लेखा-जोखा वसूली के आधार पर किया जाता है। हालांकि, जहां वित्तीय वर्ष से संबंधित अनुदान जारी करने की मंजूरी 31 मार्च से पहले प्राप्त होती है और अनुदान वास्तव में अगले वित्तीय वर्ष में प्राप्त होता है, अनुदान को प्रोद्भवन के आधार पर लेखा किया जाता है और एक समान राशि को अनुदानकर्ता से वसूली योग्य के रूप में दिखाया जाता है।

9.2 पूंजीगत व्यय के लिए उपयोग की गई सीमा तक, (प्रोद्भवन के आधार पर) यूजीसी से सरकारी अनुदान और अनुदान पूंजीगत निधि में स्थानांतरित कर दिए जाते हैं

9.3 राजस्व व्यय (उपार्जन के आधार पर) को पूरा करने के लिए सरकार और यूजीसी अनुदान को उस वर्ष की आय के रूप में माना जाता है, जिस वर्ष उन्हें प्राप्त किया जाता है।

9.4 अप्रयुक्त अनुदान (ऐसे अनुदान से भुगतान किए गए अग्रिमों सहित) को आगे बढ़ाया जाता है और तुलन पत्र में देयता के रूप में प्रदर्शित किया जाता है।

10. ऐसे निवेशों पर अर्जित निधियों और ब्याज आय का निवेश

संस्थान ने 8,04,63,139/- अनुसूचित जाति से संबंधित - गैर आवर्ती और अनुसूचित जनजाति - भारतीय स्टेट बैंक में अलग-अलग एसटीडीआर में गैर आवर्ती और रु। 10,97,412/- रुपये जमा किए हैं। उन जमाराशियों पर वित्तीय वर्ष के लिए अर्जित ब्याज है।

11. प्रायोजित परियोजनाएं: --- नहीं -

12. आयकर

संस्थान की आय आयकर अधिनियम 1961 की धारा 10(23सी) के तहत आयकर से मुक्त है। इसलिए खातों में कर का कोई प्रावधान नहीं किया गया है।

अनुसूची 24: आकस्मिक देयताएं और खातों पर टिप्पणी

इस अनुसूची में शामिल की जाने वाली मदें नीचे सूचीबद्ध हैं:

क. आकस्मिक देयताएं

1.	इकाई के खिलाफ दावा ऋण के रूप में स्वीकार नहीं किया गया	--- नहीं ---
2.	गारंटी और बकाया साख पत्र	--- नहीं ---
3.	अन्य मदें जिनके लिए संस्था आकस्मिक रूप से उत्तरदायी है	--- नहीं --

ख. खातों पर टिप्पणी

1.	पूंजी खाते पर प्रतिबद्धताओं के लिए प्रदान नहीं किया गया	यह अनुबंधों/व्यवस्थाओं के संदर्भ में उत्पन्न होगा, जिसके अनुसार संपत्ति के अधिग्रहण/निर्माण के लिए राशि का भुगतान करना होगा जब भी वे होंगे। अग्रिमों की कुल राशि का खुलासा करना आवश्यक है -- नहीं ---

2.	शैक्षणिक संस्थानों को सार्वजनिक डोमेन में निम्नलिखित सूचनाओं की मेजबानी करनी चाहिए ताकि अन्य सभी हितधारकों को शैक्षणिक संस्थानों की क्षमता और क्षमता के बारे में एक विहंगम दृष्टि मिल सके।	
(i)	छात्रों की संख्या	1771
(ii)	शिक्षकों की संख्या	99
(iii)	भवन निधि और उसके व्यय के मदों में संग्रह	नहीं
(iv)	खेलकूद गतिविधियों के लिए संग्रह और उसका व्यय	एकत्रित राशि: रू. 9,61,500/- व्यय किया हुआ: रू. 2,000/-
(v)	पाठ्य सहगामी क्रियाकलापों के लिए संग्रहण और उनका व्यय	नहीं
(vi)	विकास शुल्क और उस पर होने वाले व्यय का संग्रह	एकत्रित राशि: रू . Rs. 56,40,000/- व्यय किया हुआ: रू : Rs. 30,000/-
(vii)	चिकित्सा व्यय और उस पर व्यय के लिए संग्रह	एकत्रित राशि: रू . Rs. 18,21,000/- व्यय किया हुआ: रू : Rs. 3,000/-
(viii)	ईपीएफ और ईएसआई जैसे सांविधिक देय राशि का अनुपालन	अनुपलब्ध
(ix)	शिक्षकों की वेतन संरचना	7 सीपीसी

उपरोक्त जानकारी की गणना हर छात्र के आधार पर भी की जा सकती है।

3. संबंधित पार्टी प्रकटीकरण - वित्तीय वर्ष के दौरान संबंधित पक्ष से कोई लेन-देन नहीं किया गया था।

4. बैंकों के पास बचत बैंक खातों, चालू खातों और सावधि जमा खातों में शेष राशि का विवरण चालू परिसंपत्तियों की अनुसूची के अनुलग्नक के रूप में संलग्न है।

5. पिछले वर्ष के आंकड़ों को जहां आवश्यक हुआ, पुन: समूहित किया गया है

6. अनुसूची 1 से 24 संलग्न हैं और 31 मार्च, 2020 को तुलन पत्र और उस दिन को समाप्त वर्ष के लिए आय और व्यय खाते का एक अभिन्न हिस्सा हैं।

क्र. सं	लेखा शीर्षक	उप प्रधान खाता	वस्तु का नाम	खरीद का दिनांक	खरीद का वर्ष	खोलने की लागत	सी / वर्ष जोड़	अंतिम लागत	मूल्यह्रास दर	खोलने की डिप्रेसेशन	वर्ष के मूल्यह्रास	अंतिम मूल्यह्रास	डब्ल्यूडीवी
1	योजना - पुस्तकालय	पुस्तकालय	पुस्तकालय की किताबें	26-10-2015	2015-16	450060		450060	10.00%	180024	45006	225030	225030
2	योजना - पुस्तकालय	पुस्तकालय	पुस्तकालय की किताबें	26-10-2015	2015-16	413320		413320	10.00%	165328	41332	206660	206660
3	योजना - पुस्तकालय	पुस्तकालय	पुस्तकालय की किताबें	31-12-2015	2015-16	102335		102335	10.00%	40936	10234	51170	51165
4	योजना - पुस्तकालय	पुस्तकालय	पुस्तकालय की किताबें	31-12-2015	2015-16	281684		281684	10.00%	112672	28168	140840	140844
5	योजना - पुस्तकालय	पुस्तकालय	पुस्तकालय की किताबें	21-01-2016	2015-16	2877		2877	10.00%	1152	288	1440	1437
6	योजना - पुस्तकालय	पुस्तकालय	पत्रिकाएँ (पूंजीकृत)	07-03-2016	2015-16	34358		34358	10.00%	13744	3436	17180	17178
7	योजना - पुस्तकालय	पुस्तकालय	जर्नल सदस्यता (पूंजीकृत	07-03-2016	2015-16	84720		84720	10.00%	33888	8472	42360	42360
8	योजना - पुस्तकालय	पुस्तकालय	पुस्तकालय की किताबें	30-03-2016	2015-16	30036		30036	10.00%	12016	3004	15020	15016
9	योजना - पुस्तकालय	पुस्तकालय	पुस्तकालय की किताबें	31-03-2016	2015-16	41800		41800	10.00%	16720	4180	20900	20900
10	योजना - पुस्तकालय	पुस्तकालय	पुस्तकालय की किताबें	02-09-2016	2016-17	566412		566412	10.00%	169923	56641	226564	339848
11	योजना - पुस्तकालय	पुस्तकालय	पुस्तकालय की किताबें	02-09-2016	2016-17	308950		308950	10.00%	92685	30895	123580	185370
12	योजना - पुस्तकालय	पुस्तकालय	पुस्तकालय की किताबें	16-09-2016	2016-17	422009		422009	10.00%	126603	42201	168804	253205
13	योजना - पुस्तकालय	पुस्तकालय	पुस्तकालय की किताबें	02-01-2017	2016-17	20936		20936	10.00%	6282	2094	8376	12560
14	योजना - पुस्तकालय	पुस्तकालय	पुस्तकालय की किताबें	02-01-2017	2016-17	18322		18322	10.00%	5496	1832	7328	10994
15	योजना - पुस्तकालय	पुस्तकालय	पुस्तकालय की किताबें	06-02-2017	2016-17	184783		184783	10.00%	55434	18478	73912	110871
16	योजना - पुस्तकालय	पुस्तकालय	पुस्तकालय की किताबें	24-02-2017	2016-17	299768		299768	10.00%	89931	29977	119908	179860
17	योजना - पुस्तकालय	पुस्तकालय	पुस्तकालय की किताबें	24-02-2017	2016-17	350696		350696	10.00%	105210	35070	140280	210416
18	योजना - पुस्तकालय	पुस्तकालय	पुस्तकालय की किताबें	24-02-2017	2016-17	88186		88186	10.00%	26457	8819	35276	52910
19	योजना - पुस्तकालय	पुस्तकालय	पुस्तकालय की किताबें	31-03-2017	2016-17	331200		331200	10.00%	99360	33120	132480	198720
20	योजना - पुस्तकालय	पुस्तकालय	पुस्तकालय की किताबें	31-03-2017	2016-17	320545		320545	10.00%	96165	32055	128220	192325
21	योजना - पुस्तकालय	पुस्तकालय	पुस्तकालय की किताबें	28-04-2017	2017-18	27736		27736	10.00%	5548	2774	8322	19414
22	योजना - पुस्तकालय	पुस्तकालय	पुस्तकालय की किताबें	28-04-2017	2017-18	6200		6200	10.00%	1240	620	1860	4340
23	योजना - पुस्तकालय	पुस्तकालय	पुस्तकालय की किताबें	31-05-2017	2017-18	11200		11200	10.00%	2240	1120	3360	7840
24	योजना - पुस्तकालय	पुस्तकालय	पुस्तकालय की किताबें	30-06-2017	2017-18	12020		12020	10.00%	2404	1202	3606	8414
25	योजना - पुस्तकालय	पुस्तकालय	पुस्तकालय की किताबें	20-07-2017	2017-18	135856		135856	10.00%	27172	13586	40758	95098
26	योजना - पुस्तकालय	पुस्तकालय	पुस्तकालय की किताबें	20-07-2017	2017-18	94702		94702	10.00%	18940	9470	28410	66292
27	योजना - पुस्तकालय	पुस्तकालय	पुस्तकालय की किताबें	20-07-2017	2017-18	45992		45992	10.00%	9198	4599	13797	32195
28	योजना - पुस्तकालय	पुस्तकालय	पुस्तकालय की किताबें	20-07-2017	2017-18	50010		50010	10.00%	10002	5001	15003	35007
29	योजना - पुस्तकालय	पुस्तकालय	पुस्तकालय की किताबें	20-07-2017	2017-18	11922		11922	10.00%	2384	1192	3576	8346
30	योजना - पुस्तकालय	पुस्तकालय	पुस्तकालय की किताबें	20-07-2017	2017-18	11400		11400	10.00%	2280	1140	3420	7980
31	योजना - पुस्तकालय	पुस्तकालय	पुस्तकालय की किताबें	20-07-2017	2017-18	246332		246332	10.00%	49266	24633	73899	172433
32	योजना - पुस्तकालय	पुस्तकालय	पुस्तकालय की किताबें	20-07-2017	2017-18	54840		54840	10.00%	10968	5484	16452	38388
33	योजना - पुस्तकालय	पुस्तकालय	पुस्तकालय की किताबें	20-07-2017	2017-18	33536		33536	10.00%	6708	3354	10062	23474
34	योजना - पुस्तकालय	पुस्तकालय	पुस्तकालय की किताबें	20-07-2017	2017-18	7000		7000	10.00%	1400	700	2100	4900
35	योजना - पुस्तकालय	पुस्तकालय	पुस्तकालय की किताबें	20-07-2017	2017-18	14856		14856	10.00%	2972	1486	4458	10398
36	योजना - पुस्तकालय	पुस्तकालय	पुस्तकालय की किताबें	20-07-2017	2017-18	215223		215223	10.00%	43044	21522	64566	150657
37	योजना - पुस्तकालय	पुस्तकालय	पुस्तकालय की किताबें	20-07-2017	2017-18	59766		59766	10.00%	11954	5977	17931	41835
38	योजना - पुस्तकालय	पुस्तकालय	पुस्तकालय की किताबें	20-07-2017	2017-18	39549		39549	10.00%	7910	3955	11865	27684
39	योजना - पुस्तकालय	पुस्तकालय	पुस्तकालय की किताबें	17-10-2017	2017-18	264305		264305	10.00%	52862	26431	79293	185012
40	योजना - पुस्तकालय	पुस्तकालय	पुस्तकालय की किताबें	20-01-2018	2017-18	10925		10925	10.00%	2186	1093	3279	7646
41	योजना - पुस्तकालय	पुस्तकालय	पुस्तकालय की किताबें	23-01-2018	2017-18	135191		135191	10.00%	27038	13519	40557	94634
42	योजना - पुस्तकालय	पुस्तकालय	पुस्तकालय की किताबें	19-02-2018	2017-18	34074		34074	10.00%	6814	3407	10221	23853
43	योजना - पुस्तकालय	पुस्तकालय	पुस्तकालय की किताबें	19-02-2018	2017-18	249572		249572	10.00%	49914	24957	74871	174701
44	योजना - पुस्तकालय	पुस्तकालय	पुस्तकालय की किताबें	19-02-2018	2017-18	10350		10350	10.00%	2070	1035	3105	7245

45	योजना - पुस्तकालय	पुस्तकालय	पुस्तकालय की किताबें	19-02-2018	2017-18	11584	11584	10.00%	2316	1158	3474	8110
46	योजना - पुस्तकालय	पुस्तकालय	पुस्तकालय की किताबें	19-02-2018	2017-18	9576	9576	10.00%	1916	958	2874	6702
47	योजना - पुस्तकालय	पुस्तकालय	पुस्तकालय की किताबें	19-02-2018	2017-18	46504	46504	10.00%	9300	4650	13950	32554
48	योजना - पुस्तकालय	पुस्तकालय	पुस्तकालय की किताबें	19-02-2018	2017-18	304682	304682	10.00%	60936	30468	91404	213278
49	योजना - पुस्तकालय	पुस्तकालय	पुस्तकालय की किताबें	19-02-2018	2017-18	34052	34052	10.00%	6810	3405	10215	23837
50	योजना - पुस्तकालय	पुस्तकालय	पुस्तकालय की किताबें	19-02-2018	2017-18	10253	10253	10.00%	2050	1025	3075	7178
51	योजना - पुस्तकालय	पुस्तकालय	पुस्तकालय की किताबें	19-02-2018	2017-18	22902	22902	10.00%	4580	2290	6870	16032
52	योजना - पुस्तकालय	पुस्तकालय	पुस्तकालय की किताबें	19-02-2018	2017-18	5389	5389	10.00%	1078	539	1617	3772
53	योजना - पुस्तकालय	पुस्तकालय	पुस्तकालय की किताबें	19-02-2018	2017-18	11124	11124	10.00%	2224	1112	3336	7788
54	योजना - पुस्तकालय	पुस्तकालय	पुस्तकालय की किताबें	19-02-2018	2017-18	61740	61740	10.00%	12348	6174	18522	43218
55	योजना - पुस्तकालय	पुस्तकालय	पुस्तकालय की किताबें	19-02-2018	2017-18	12888	12888	10.00%	2578	1289	3867	9021
56	योजना - पुस्तकालय	पुस्तकालय	पुस्तकालय की किताबें	19-02-2018	2017-18	10068	10068	10.00%	2014	1007	3021	7047
57	योजना - पुस्तकालय	पुस्तकालय	पुस्तकालय की किताबें	19-02-2018	2017-18	3156	3156	10.00%	632	316	948	2208
58	योजना - पुस्तकालय	पुस्तकालय	पुस्तकालय की किताबें	19-02-2018	2017-18	161122	161122	10.00%	32224	16112	48336	112786
59	योजना - पुस्तकालय	पुस्तकालय	पुस्तकालय की किताबें	19-02-2018	2017-18	149894	149894	10.00%	29978	14989	44967	104927
60	योजना - पुस्तकालय	पुस्तकालय	पुस्तकालय की किताबें	19-02-2018	2017-18	54218	54218	10.00%	10844	5422	16266	37952
61	योजना - पुस्तकालय	पुस्तकालय	पुस्तकालय की किताबें	19-02-2018	2017-18	24020	24020	10.00%	4804	2402	7206	16814
62	योजना - पुस्तकालय	पुस्तकालय	पुस्तकालय की किताबें	19-02-2018	2017-18	20555	20555	10.00%	4112	2056	6168	14387
63	योजना - पुस्तकालय	पुस्तकालय	पुस्तकालय की किताबें	19-02-2018	2017-18	20005	20005	10.00%	4002	2001	6003	14002
64	योजना - पुस्तकालय	पुस्तकालय	पुस्तकालय की किताबें	19-02-2018	2017-18	22980	22980	10.00%	4596	2298	6894	16086
65	योजना - पुस्तकालय	पुस्तकालय	पुस्तकालय की किताबें	19-02-2018	2017-18	64960	64960	10.00%	12992	6496	19488	45472
66	योजना - पुस्तकालय	पुस्तकालय	पुस्तकालय की किताबें	30-03-2018	2017-18	78603	78603	10.00%	15720	7860	23580	55023
67	योजना - पुस्तकालय	पुस्तकालय	पुस्तकालय की किताबें	30-03-2018	2017-18	11380	11380	10.00%	2276	1138	3414	7966
68	योजना - पुस्तकालय	पुस्तकालय	पुस्तकालय की किताबें	02-05-2018	2018-19	5318	5318	10.00%	532	532	1064	4254
69	योजना - पुस्तकालय	पुस्तकालय	पुस्तकालय की किताबें	09-08-2018	2018-19	4795	4795	10.00%	480	480	960	3835
70	योजना - पुस्तकालय	पुस्तकालय	पुस्तकालय की किताबें	05-11-2018	2018-19	3305	3305	10.00%	331	331	662	2643
71	योजना - पुस्तकालय	पुस्तकालय	पुस्तकालय की किताबें	12-12-2018	2018-19	14831	14831	10.00%	1483	1483	2966	11865
72	योजना - पुस्तकालय	पुस्तकालय	पुस्तकालय की किताबें	12-12-2018	2018-19	7714	7714	10.00%	771	771	1542	6172
73	योजना - पुस्तकालय	पुस्तकालय	पुस्तकालय की किताबें	12-12-2018	2018-19	26823	26823	10.00%	2682	2682	5364	21459
74	योजना - पुस्तकालय	पुस्तकालय	पुस्तकालय की किताबें	12-12-2018	2018-19	157780	157780	10.00%	15778	15778	31556	126224
75	योजना - पुस्तकालय	पुस्तकालय	पुस्तकालय की किताबें	12-12-2018	2018-19	264809	264809	10.00%	26481	26481	52962	211847
76	योजना - पुस्तकालय	पुस्तकालय	पुस्तकालय की किताबें	12-12-2018	2018-19	52799	52799	10.00%	5280	5280	10560	42239
77	योजना - पुस्तकालय	पुस्तकालय	पुस्तकालय की किताबें	12-12-2018	2018-19	50799	50799	10.00%	5080	5080	10160	40639
78	योजना - पुस्तकालय	पुस्तकालय	पुस्तकालय की किताबें	28-12-2018	2018-19	77702	77702	10.00%	7770	7770	15540	62162
79	योजना - पुस्तकालय	पुस्तकालय	पुस्तकालय की किताबें	04-01-2019	2018-19	146948	146948	10.00%	14695	14695	29390	117558
80	योजना - पुस्तकालय	पुस्तकालय	पुस्तकालय की किताबें	23-01-2019	2018-19	31664	31664	10.00%	3166	3166	6332	25332
81	योजना - पुस्तकालय	पुस्तकालय	पुस्तकालय की किताबें	23-01-2019	2018-19	13619	13619	10.00%	1362	1362	2724	10895
82	योजना - पुस्तकालय	पुस्तकालय	पुस्तकालय की किताबें	23-01-2019	2018-19	40560	40560	10.00%	4056	4056	8112	32448
83	योजना - पुस्तकालय	पुस्तकालय	पुस्तकालय की किताबें	23-01-2019	2018-19	98140	98140	10.00%	9814	9814	19628	78512
84	योजना - पुस्तकालय	पुस्तकालय	पुस्तकालय की किताबें	23-01-2019	2018-19	120015	120015	10.00%	12002	12002	24004	96011
85	योजना - पुस्तकालय	पुस्तकालय	पुस्तकालय की किताबें	23-01-2019	2018-19	135050	135050	10.00%	13505	13505	27010	108040
86	योजना - पुस्तकालय	पुस्तकालय	पुस्तकालय की किताबें	23-01-2019	2018-19	90796	90796	10.00%	9080	9080	18160	72636
87	योजना - पुस्तकालय	पुस्तकालय	पुस्तकालय की किताबें	02-02-2019	2018-19	141673	141673	10.00%	14167	14167	28334	113339
88	योजना - पुस्तकालय	पुस्तकालय	पुस्तकालय की किताबें	15-03-2019	2018-19	261299	261299	10.00%	26130	26130	52260	209039
89	योजना - पुस्तकालय	पुस्तकालय	पुस्तकालय की किताबें	15-03-2019	2018-19	10124	10124	10.00%	1012	1012	2024	8100

90	योजना - पुस्तकालय	पुस्तकालय	पुस्तकालय की किताबें	15-03-2019	2018-19	2418		2418	10.00%	242	242	484	1934
91	योजना - पुस्तकालय	पुस्तकालय	पुस्तकालय की किताबें	15-03-2019	2018-19	122797		122797	10.00%	12280	12280	24560	98237
92	योजना - पुस्तकालय	पुस्तकालय	पुस्तकालय की किताबें	26-03-2019	2018-19	8190		8190	10.00%	819	819	1638	6552
93	योजना - पुस्तकालय	पुस्तकालय	पुस्तकालय की किताबें	26-03-2019	2018-19	59649		59649	10.00%	5965	5965	11930	47719
94	योजना - पुस्तकालय	पुस्तकालय	पुस्तकालय की किताबें	26-03-2019	2018-19	16236		16236	10.00%	1624	1624	3248	12988
95	योजना - पुस्तकालय	पुस्तकालय	पुस्तकालय की किताबें	26-03-2019	2018-19	10370		10370	10.00%	1037	1037	2074	8296
96	योजना - पुस्तकालय	पुस्तकालय	पुस्तकालय की किताबें	26-03-2019	2018-19	8790		8790	10.00%	879	879	1758	7032
97	योजना - पुस्तकालय	पुस्तकालय	पुस्तकालय की किताबें	26-03-2019	2018-19	74541		74541	10.00%	7454	7454	14908	59633
98	योजना - पुस्तकालय	पुस्तकालय	पुस्तकालय की किताबें	29-05-2019	2019-20		426994	426994	10.00%		42699	42699	384295
99	योजना - पुस्तकालय	पुस्तकालय	पुस्तकालय की किताबें	14-06-2019	2019-20		200327	200327	10.00%		20033	20033	180294
100	योजना - पुस्तकालय	पुस्तकालय	पुस्तकालय की किताबें	14-06-2019	2019-20		9017	9017	10.00%		902	902	8115
101	योजना - पुस्तकालय	पुस्तकालय	पुस्तकालय की किताबें	28-06-2019	2019-20		18735	18735	10.00%		1874	1874	16861
102	योजना - पुस्तकालय	पुस्तकालय	पुस्तकालय की किताबें	28-06-2019	2019-20		29489	29489	10.00%		2949	2949	26540
103	योजना - पुस्तकालय	पुस्तकालय	पुस्तकालय की किताबें	28-06-2019	2019-20		53272	53272	10.00%		5327	5327	47945
104	योजना - पुस्तकालय	पुस्तकालय	पुस्तकालय की किताबें	18-07-2019	2019-20		2827	2827	10.00%		283	283	2544
105	योजना - पुस्तकालय	पुस्तकालय	पुस्तकालय की किताबें	18-07-2019	2019-20		142312	142312	10.00%		14231	14231	128081
106	योजना - पुस्तकालय	पुस्तकालय	पुस्तकालय की किताबें	17-08-2019	2019-20		8268	8268	10.00%		827	827	7441
107	योजना - पुस्तकालय	पुस्तकालय	पुस्तकालय की किताबें	17-08-2019	2019-20		8917	8917	10.00%		892	892	8025
108	योजना - पुस्तकालय	पुस्तकालय	पुस्तकालय की किताबें	28-09-2019	2019-20		8630	8630	10.00%		863	863	7767
109	योजना - पुस्तकालय	पुस्तकालय	पुस्तकालय की किताबें	28-09-2019	2019-20		5575	5575	10.00%		558	558	5017
110	योजना - पुस्तकालय	पुस्तकालय	पुस्तकालय की किताबें	11-12-2019	2019-20		12710	12710	10.00%		1271	1271	11439
111	योजना - पुस्तकालय	पुस्तकालय	पुस्तकालय की किताबें	11-12-2019	2019-20		11651	11651	10.00%		1165	1165	10486
112	योजना - पुस्तकालय	पुस्तकालय	पुस्तकालय की किताबें	11-12-2019	2019-20		73972	73972	10.00%		7397	7397	66575
113	योजना - पुस्तकालय	पुस्तकालय	पुस्तकालय की किताबें	11-12-2019	2019-20		10342	10342	10.00%		1034	1034	9308
114	योजना - पुस्तकालय	पुस्तकालय	पुस्तकालय की किताबें	11-12-2019	2019-20		108051	108051	10.00%		10805	10805	97246
115	योजना - पुस्तकालय	पुस्तकालय	पुस्तकालय की किताबें	11-12-2019	2019-20		8295	8295	10.00%		830	830	7465
116	योजना - पुस्तकालय	पुस्तकालय	पुस्तकालय की किताबें	30-12-2019	2019-20		74780	74780	10.00%		7478	7478	67302
117	योजना - पुस्तकालय	पुस्तकालय	पुस्तकालय की किताबें	30-12-2019	2019-20		45834	45834	10.00%		4583	4583	41251
118	योजना - पुस्तकालय	पुस्तकालय	पुस्तकालय की किताबें	28-01-2020	2019-20		22490	22490	10.00%		2249	2249	20241
						9346763	**1282488**	**10629251**		**2242827**	**1062931**	**3305758**	**7323493**
119	योजना - फर्नीचर	योजना - फर्नीचर		04-10-2015	2015-16	14900		14900	7.50%	11920	1118	13038	1862
120	योजना - फर्नीचर	योजना - फर्नीचर	बंकर खाट	03-10-2015	2015-16	884400		884400	7.50%	265320	66330	331650	552750
120	योजना - फर्नीचर	योजना - फर्नीचर	कार्यालय की मेज	03-10-2015	2015-16	367545		367545	7.50%	110264	27566	137830	229715
121	योजना - फर्नीचर	योजना - फर्नीचर	कार्यालय फर्नीचर	04-10-2015	2015-16	509525		509525	7.50%	152856	38214	191070	318455
122	योजना - फर्नीचर	योजना - फर्नीचर	रैक	01-12-2015	2015-16	212500		212500	7.50%	63752	15938	79690	132810
123	योजना - फर्नीचर	योजना - फर्नीचर	अलमारी	01-12-2015	2015-16	115540		115540	7.50%	34664	8666	43330	72210
124	योजना - फर्नीचर	योजना - फर्नीचर	वर्टिकल ब्लाइंड्स	05-12-2015	2015-16	89700		89700	7.50%	26912	6728	33640	56060
125	योजना - फर्नीचर	योजना - फर्नीचर	रबड की लकड़ी की मेज	13-01-2016	2015-16	29770		29770	7.50%	8932	2233	11165	18605
126	योजना - फर्नीचर	योजना - फर्नीचर	परिक्रमा चेयर और टेबल्स	13-01-2016	2015-16	66983		66983	7.50%	20096	5024	25120	41863
127	योजना - फर्नीचर	योजना - फर्नीचर	संशोध एक्सेल या व्यय	09-02-2016	2015-16	1173358		1173358	7.50%	352008	88002	440010	733348
128	योजना - फर्नीचर	योजना - फर्नीचर	प्लास्टिक कुर्सियों और ख	30-03-2016	2015-16	48375		48375	7.50%	14512	3628	18140	30235
129	योजना - फर्नीचर	योजना - फर्नीचर	छात्र की कुर्सी	30-03-2016	2015-16	348500		348500	7.50%	104552	26138	130690	217810
130	योजना - फर्नीचर	योजना - फर्नीचर	छात्र की कुर्सी	30-03-2016	2015-16	143500		143500	7.50%	43052	10763	53815	89685
131	योजना - फर्नीचर	योजना - फर्नीचर	छात्र की कुर्सी	30-03-2016	2015-16	143500		143500	7.50%	43052	10763	53815	89685
132	योजना - फर्नीचर	योजना - फर्नीचर	छात्र की कुर्सी	30-03-2016	2015-16	225500		225500	7.50%	67652	16913	84565	140935
133	योजना - फर्नीचर	योजना - फर्नीचर	परीक्षा तालिका	13-07-2016	2016-17	3350		3350	7.50%	753	251	1004	2346
134	योजना - फर्नीचर	योजना - फर्नीचर	डबल डेस्क	04-08-2016	2016-17	2487500		2487500	7.50%	559689	186563	746252	1741248

135	योजना - फर्नीचर	योजना - फर्नीचर	स्टील अलमारी	19-08-2016	2016-17	166598	166598	7.50%	37485	12495	49980	116618
136	योजना - फर्नीचर	योजना - फर्नीचर	रबर की लकड़ी की मेज	19-08-2016	2016-17	273750	273750	7.50%	61593	20531	82124	191626
137	योजना - फर्नीचर	योजना - फर्नीचर	रबर की लकड़ी की मेज	19-08-2016	2016-17	140000	140000	7.50%	31500	10500	42000	98000
138	योजना - फर्नीचर	योजना - फर्नीचर	कम्प्युटर की मेज़	19-08-2016	2016-17	350370	350370	7.50%	78834	26278	105112	245258
139	योजना - फर्नीचर	योजना - फर्नीचर	बंकर खाट	19-08-2016	2016-17	1607856	1607856	7.50%	361767	120589	482356	1125500
140	योजना - फर्नीचर	योजना - फर्नीचर	कंप्यूटर चेयर	21-08-2016	2016-17	97325	97325	7.50%	21897	7299	29196	68129
141	योजना - फर्नीचर	योजना - फर्नीचर	लाइब्रेरी बुक रैक	27-10-2016	2016-17	162750	162750	7.50%	36618	12206	48824	113926
142	योजना - फर्नीचर	योजना - फर्नीचर	लाइब्रेरी ढलान प्रदर्शन अ	27-10-2016	2016-17	122004	122004	7.50%	27450	9150	36600	85404
143	योजना - फर्नीचर	योजना - फर्नीचर	गर्ल्स हॉस्टल के लिए एयर	08-11-2016	2016-17	77535	77535	7.50%	17445	5815	23260	54275
144	योजना - फर्नीचर	योजना - फर्नीचर	कीट हत्यारा	28-11-2016	2016-17	14900	14900	7.50%	3354	1118	4472	10428
145	योजना - फर्नीचर	योजना - फर्नीचर	लोहे का खुला रैक	07-12-2016	2016-17	214000	214000	7.50%	48150	16050	64200	149800
146	योजना - फर्नीचर	योजना - फर्नीचर	लॉकर अलमीरा	07-12-2016	2016-17	417000	417000	7.50%	93825	31275	125100	291900
147	योजना - फर्नीचर	योजना - फर्नीचर	छात्र की कुर्सी	07-12-2016	2016-17	126000	126000	7.50%	28350	9450	37800	88200
148	योजना - फर्नीचर	स्थिरयंत्र और मशीनें	चपाती मशीन	19-01-2017	2016-17	428000	428000	7.50%	96300	32100	128400	299600
149	योजना - फर्नीचर	योजना - फर्नीचर	कुर्सियां	03-04-2017	2017-18	115500	115500	7.50%	17326	8663	25989	89511
150	योजना - फर्नीचर	योजना - फर्नीचर	टेबल	03-04-2017	2017-18	169500	169500	7.50%	25426	12713	38139	131361
151	योजना - फर्नीचर	स्थिरयंत्र और मशीनें	छात्र की कुर्सी	28-04-2017	2017-18	99000	99000	7.50%	14850	7425	22275	76725
152	योजना - फर्नीचर	योजना - फर्नीचर	किताबों की अलमारी	31-05-2017	2017-18	120603	120603	7.50%	18090	9045	27135	93468
153	योजना - फर्नीचर	योजना - फर्नीचर	फर्नीचर	11-09-2017	2017-18	1977360	1977360	7.50%	296604	148302	444906	1532454
154	योजना - फर्नीचर	योजना - फर्नीचर	चॉकबोर्ड	21-09-2017	2017-18	92160	92160	7.50%	13824	6912	20736	71424
155	योजना - फर्नीचर	योजना - फर्नीचर	फर्नीचर	17-10-2017	2017-18	275000	275000	7.50%	41250	20625	61875	213125
156	योजना - फर्नीचर	योजना - फर्नीचर	फर्नीचर	17-10-2017	2017-18	355200	355200	7.50%	53280	26640	79920	275280
157	योजना - फर्नीचर	योजना - फर्नीचर	फर्नीचर	17-10-2017	2017-18	153600	153600	7.50%	23040	11520	34560	119040
158	योजना - फर्नीचर	योजना - फर्नीचर	किताबों की अलमारी	31-10-2017	2017-18	14720	14720	7.50%	2208	1104	3312	11408
159	योजना - फर्नीचर	योजना - फर्नीचर	कक्षा डेस्क	31-10-2017	2017-18	1900800	1900800	7.50%	285094	142547	427641	1473159
160	योजना - फर्नीचर	योजना - फर्नीचर	पत्रिका स्टैंड	10-11-2017	2017-18	12288	12288	7.50%	1844	922	2766	9522
161	योजना - फर्नीचर	योजना - फर्नीचर	लोहे की रैक	10-11-2017	2017-18	110000	110000	7.50%	16500	8250	24750	85250
162	योजना - फर्नीचर	योजना - फर्नीचर	फर्नीचर	10-11-2017	2017-18	153600	153600	7.50%	23040	11520	34560	119040
163	योजना - फर्नीचर	योजना - फर्नीचर	लाइब्रेरी बुक रैक	10-11-2017	2017-18	174000	174000	7.50%	26100	13050	39150	134850
164	योजना - फर्नीचर	योजना - फर्नीचर	किताबों की अलमारी	30-11-2017	2017-18	120200	120200	7.50%	18030	9015	27045	93155
165	योजना - फर्नीचर	योजना - फर्नीचर	किताबों की अलमारी	30-11-2017	2017-18	217500	217500	7.50%	32626	16313	48939	168561
166	योजना - फर्नीचर	योजना - फर्नीचर	किताबों की अलमारी	01-01-2018	2017-18	130500	130500	7.50%	19576	9788	29364	101136
167	योजना - फर्नीचर	योजना - फर्नीचर	लैब टेबल्स	20-01-2018	2017-18	74340	74340	7.50%	11152	5576	16728	57612
168	योजना - फर्नीचर	योजना - फर्नीचर	चॉकबोर्ड	01-03-2018	2017-18	34560	34560	7.50%	5184	2592	7776	26784
169	योजना - फर्नीचर	योजना - फर्नीचर	कुर्सियां	01-03-2018	2017-18	50900	50900	7.50%	7636	3818	11454	39446
170	योजना - फर्नीचर	योजना - फर्नीचर	कुर्सियां	01-03-2018	2017-18	94720	94720	7.50%	14208	7104	21312	73408
171	योजना - फर्नीचर	योजना - फर्नीचर		16-03-2018	2017-18	14560	14560	7.50%	2184	1092	3276	11284
172	योजना - फर्नीचर	योजना - फर्नीचर		16-03-2018	2017-18	1000	1000	7.50%	150	75	225	775
173	योजना - फर्नीचर	योजना - फर्नीचर	पहियेदार कुर्सी	13-04-2018	2018-19	5600	5600	7.50%	420	420	840	4760
174	योजना - फर्नीचर	योजना - फर्नीचर	आयरन लॉकर्स	13-04-2018	2018-19	67200	67200	7.50%	5040	5040	10080	57120
175	योजना - फर्नीचर	योजना - फर्नीचर	आयरन लॉकर्स	13-04-2018	2018-19	67200	67200	7.50%	5040	5040	10080	57120
176	योजना - फर्नीचर	योजना - फर्नीचर	चॉकबोर्ड	11-08-2018	2018-19	274999	274999	7.50%	20625	20625	41250	233749
177	योजना - फर्नीचर	योजना - फर्नीचर	प्लास्टिक की कुर्सियॉ	14-08-2018	2018-19	81300	81300	7.50%	6098	6098	12196	69104

178	योजना - फर्नीचर	योजना - फर्नीचर	लकड़ी की मेज	04-09-2018	2018-19	283200		283200	7.50%	21240	21240	42480	240720
179	योजना - फर्नीचर	योजना - फर्नीचर	पुस्तकालय रैक	26-09-2018	2018-19	183900		183900	7.50%	13793	13793	27586	156314
180	योजना - फर्नीचर	योजना - फर्नीचर	रबड़ लकड़ी टेबल्स	26-09-2018	2018-19	287500		287500	7.50%	21563	21563	43126	244374
181	योजना - फर्नीचर	योजना - फर्नीचर	पहियेदार कुर्सी	26-09-2018	2018-19	180000		180000	7.50%	13500	13500	27000	153000
182	योजना - फर्नीचर	योजना - फर्नीचर	स्टील अलमारी	15-11-2018	2018-19	420000		420000	7.50%	31500	31500	63000	357000
183	योजना - फर्नीचर	योजना - फर्नीचर	आगंतुक कुर्सियाँ	15-11-2018	2018-19	44000		44000	7.50%	3300	3300	6600	37400
184	योजना - फर्नीचर	योजना - फर्नीचर	कार्यालय कुर्सियां	15-11-2018	2018-19	20000		20000	7.50%	1500	1500	3000	17000
185	योजना - फर्नीचर	योजना - फर्नीचर	स्टडी चेयर	15-11-2018	2018-19	235000		235000	7.50%	17625	17625	35250	199750
186	योजना - फर्नीचर	योजना - फर्नीचर	स्टूल्स	12-12-2018	2018-19	48750		48750	7.50%	3656	3656	7312	41438
187	योजना - फर्नीचर	योजना - फर्नीचर	अलमारी	04-01-2019	2018-19	378000		378000	7.50%	28350	28350	56700	321300
188	योजना - फर्नीचर	योजना - फर्नीचर	सीपीयू कैबिनेट लॉक	07-02-2019	2018-19	47595		47595	7.50%	3570	3570	7140	40455
189	योजना - फर्नीचर	योजना - फर्नीचर	कार्यालय कुर्सियां	12-02-2019	2018-19	19900		19900	7.50%	1493	1493	2986	16914
190	योजना - फर्नीचर	योजना - फर्नीचर	दोहरी डेस्क	28-03-2019	2018-19	5900		5900	7.50%	443	443	886	5014
191	योजना - फर्नीचर	योजना - फर्नीचर	कुर्सियां	29-03-2019	2018-19	600000		600000	7.50%	45000	45000	90000	510000
192	योजना - फर्नीचर	योजना - फर्नीचर	पोर्टा केबिन	24-04-2019	2019-20		736320	736320	7.50%		55224	55224	681096
193	योजना - फर्नीचर	योजना - फर्नीचर	4 सीटर मॉड्यूलर कंप्यूट	20-05-2019	2019-20		553000	553000	7.50%		41475	41475	511525
194	योजना - फर्नीचर	योजना - फर्नीचर	सम्मेलन की मेज और कु	30-05-2019	2019-20		184139	184139	7.50%		13810	13810	170329
195	योजना - फर्नीचर	योजना - फर्नीचर	दोहरी डेस्क	29-06-2019	2019-20		1945584	1945584	7.50%		145919	145919	1799665
196	योजना - फर्नीचर	योजना - फर्नीचर	बंकर खाट	02-08-2019	2019-20		474000	474000	7.50%		35550	35550	438450
197	योजना - फर्नीचर	योजना - फर्नीचर	बंकर खाट	02-08-2019	2019-20		474000	474000	7.50%		35550	35550	438450
198	योजना - फर्नीचर	योजना - फर्नीचर	बंकर खाट	02-08-2019	2019-20		434500	434500	7.50%		32588	32588	401912
199	योजना - फर्नीचर	योजना - फर्नीचर	सिंगल कॉट	09-09-2019	2019-20		570000	570000	7.50%		42750	42750	527250
200	योजना - फर्नीचर	योजना - फर्नीचर	3 सीटर मौडुलर कंप्यूटर	24-09-2019	2019-20		369000	369000	7.50%		27675	27675	341325
201	योजना - फर्नीचर	योजना - फर्नीचर	कुर्सियां	28-09-2019	2019-20		320601	320601	7.50%		24045	24045	296556
202	योजना - फर्नीचर	योजना - फर्नीचर	पोडियम	28-09-2019	2019-20		116000	116000	7.50%		8700	8700	107300
203	योजना - फर्नीचर	योजना - फर्नीचर	डयास	28-09-2019	2019-20		67200	67200	7.50%		5040	5040	62160
204	योजना - फर्नीचर	योजना - फर्नीचर	वेल्डिंग टेबल	04-10-2019	2019-20		147000	147000	7.50%		11025	11025	135975
205	योजना - फर्नीचर	योजना - फर्नीचर	ड्राइंग टेबल	07-10-2019	2019-20		1814250	1814250	7.50%		136069	136069	1678181
206	योजना - फर्नीचर	योजना - फर्नीचर	कुर्सियां	24-10-2019	2019-20		300000	300000	7.50%		22500	22500	277500
207	योजना - फर्नीचर	योजना - फर्नीचर	कार्यालय कुर्सियां	04-11-2019	2019-20		494496	494496	7.50%		37087	37087	457409
208	योजना - फर्नीचर	योजना - फर्नीचर	लकड़ी की बेंच	28-11-2019	2019-20		318600	318600	7.50%		23895	23895	294705
209	योजना - फर्नीचर	योजना - फर्नीचर	सोफ़ा सेट	10-03-2019	2019-20		138060	138060	7.50%		10355	10355	127705
						20774189	**9456750**	**30230939**		**4037532**	**2267318**	**6304850**	**23926089**
210	अतिथि गृह - विध्युत स्थापन	फर्नीचर	खाट और ड्रेसिंग टेबल	13-10-2015	2015-16	649680		649680	7.50%	194904	48726	243630	406050
211	अतिथि गृह - विध्युत स्थापन	फर्नीचर	प्लास्टिक की कुर्सियाँ औ	17-10-2015	2015-16	26480		26480	7.50%	7944	1986	9930	16550
212	अतिथि गृह - विध्युत स्थापन	फर्नीचर	मच्छर मेष	17-10-2015	2015-16	32257		32257	7.50%	9676	2419	12095	20162
213	अतिथि गृह - विध्युत स्थापन	फर्नीचर	दरवाजे के पर्दे	17-10-2015	2015-16	29010		29010	7.50%	8704	2176	10880	18130
214	अतिथि गृह - विध्युत स्थापन	फर्नीचर		30-11-2015	2015-16	490574		490574	7.50%	147172	36793	183965	306609
215	अतिथि गृह - विध्युत स्थापन	फर्नीचर	कम्बल	05-12-2015	2015-16	13853		13853	7.50%	4156	1039	5195	8658
216	अतिथि गृह - विध्युत स्थापन	फर्नीचर	कम्बल	05-12-2015	2015-16	14385		14385	7.50%	4316	1079	5395	8990
217	योजना - अतिथि गृह	अतिथि गृह - फर्नीचर	खाट और ड्रेसिंग टेबल	19-08-2016	2016-17	165520		165520	7.50%	37242	12414	49656	115864
218	योजना - अतिथि गृह	अतिथि गृह - फर्नीचर	स्टडी टेबल चेयर	25-10-2016	2016-17	14800		14800	7.50%	3330	1110	4440	10360
219	योजना - अतिथि गृह	अतिथि गृह - फर्नीचर	चादरें और पर्दे	07-02-2017	2016-17	59805		59805	7.50%	13455	4485	17940	41865
220	योजना - अतिथि गृह	अतिथि गृह - फर्नीचर	स्वच्छता कार्य सामग्री	18-02-2017	2016-17	6550		6550	7.50%	1473	491	1964	4586
221	योजना - अतिथि गृह	अतिथि गृह - फर्नीचर	नायलॉन मेस	18-02-2017	2016-17	18601		18601	7.50%	4185	1395	5580	13021
222	योजना - अतिथि गृह	अतिथि गृह - फर्नीचर	इन्वर्टर ट्रॉली	26-04-2018	2018-19	2400		2400	7.50%	180	180	360	2040
223	योजना - अतिथि गृह	अतिथि गृह - फर्नीचर	कुर्सियां और रैक	11-02-2019	2018-19	12300		12300	7.50%	923	923	1846	10454

224	योजना - अतिथि गृह	अतिथि गृह - फर्नीचर	फर्नीचर	27-02-2019	2018-19	220468		220468	7.50%	16535	16535	33070	187398
225	योजना - अतिथि गृह	अतिथि गृह - फर्नीचर	खाने की मेज और कुर्सियां	10-03-2020	2019-20		111150	111150	7.50%		8336	8336	102814
226	योजना - अतिथि गृह	अतिथि गृह - फर्नीचर	सम्मेलन की मेज़	10-03-2020	2019-20		839865	839865	7.50%		62990	62990	776875
227	योजना - अतिथि गृह	अतिथि गृह - फर्नीचर	सुजनी	10-03-2020	2019-20		1822746	1822746	7.50%		136706	136706	1686040
228	योजना - अतिथि गृह	अतिथि गृह - फर्नीचर	टेपॉय	19-03-2020	2019-20		146000	146000	7.50%		10950	10950	135050
229	योजना - अतिथि गृह	अतिथि गृह - फर्नीचर	फर्नीचर	20-03-2020	2019-20		406660	406660	7.50%		30500	30500	376160
230	योजना - अतिथि गृह	अतिथि गृह - फर्नीचर	फर्नीचर	20-03-2020	2019-20		730300	730300	7.50%		54773	54773	675527
						1756683	**4056721**	**5813404**		**454195**	**436006**	**890201**	**4923203**
231	अतिथि गृह - विध्युत स्थापना	विध्युत स्थापना	छत पंखे	11-09-2015	2015-16	79197		79197	5.00%	15620	3960	19580	59617
232	अतिथि गृह - विध्युत स्थापना	विध्युत स्थापना	गीजर	17-10-2015	2015-16	68500		68500	5.00%	13700	3425	17125	51375
233	अतिथि गृह - विध्युत स्थापना	अतिथि गृह - विध्युत	इन्वर्टर और बैटरियां	11-05-2016	2016-17	54000		54000	5.00%	8100	2700	10800	43200
234	अतिथि गृह - विध्युत स्थापना	अतिथि गृह - विध्युत	बैटरियां	30-05-2016	2016-17	5000		5000	5.00%	750	250	1000	4000
235	योजना - अतिथि गृह	अतिथि गृह - फर्नीचर	स्प्लिट एसी	20-08-2016	2016-17	96000		96000	5.00%	14400	4800	19200	76800
236	योजना - अतिथि गृह	अतिथि गृह - फर्नीचर	एसी के लिए कॉपर केबल	28-11-2016	2016-17	52700		52700	5.00%	7905	2635	10540	42160
						355397	**0**	**355397**		**60475**	**17770**	**78245**	**277152**
237	योजना -विध्युत स्थापना	विध्युत स्थापना	125 केवीए का डीजी सेट	01-12-2015	2015-16	803475		803475	5.00%	160696	40174	200870	602605
238	योजना -विध्युत स्थापना	विध्युत स्थापना	160 केवीए का डीजी सेट	31-03-2016	2015-16	985000		985000	5.00%	197000	49250	246250	738750
239	योजना -विध्युत स्थापना	विध्युत स्थापना	फ्रिज	17-10-2015	2015-16	71950		71950	5.00%	14392	3598	17990	53960
240	योजना -विध्युत स्थापना	विध्युत स्थापना	एसी	16-09-2015	2015-16	520800		520800	5.00%	104160	26040	130200	390600
241	योजना -विध्युत स्थापना	विध्युत स्थापना	एसी	16-09-2015	2015-16	651000		651000	5.00%	130200	32550	162750	488250
242	योजना -विध्युत स्थापना	विध्युत स्थापना	वाटर कूलर	19-10-2015	2015-16	390000		390000	5.00%	78000	19500	97500	292500
243	योजना -विध्युत स्थापना	विध्युत स्थापना	वाटर कूलर	01-12-2015	2015-16	146250		146250	5.00%	29252	7313	36565	109685
	योजना -विध्युत स्थापना	विध्युत स्थापना	खेल सामग्री	04-12-2015	2015-16	283640		283640	5.00%	56728	14182	70910	212730
244	योजना -विध्युत स्थापना	विध्युत स्थापना	स्टैंड फ़ैन	09-02-2016	2015-16	231490		231490	5.00%	46300	11575	57875	173615
245	योजना -विध्युत स्थापना	विध्युत स्थापना	फ्रिज	01-12-2015	2015-16	41500		41500	5.00%	8300	2075	10375	31125
			801C रंग एलसीडी ऑसि	05-01-2016	2015-16	94090		94090	5.00%	18818	4705	23523	70567
246	योजना -विध्युत स्थापना	विध्युत स्थापना	स्प्लिट एसी	30-03-2016	2015-16	720000		720000	5.00%	144000	36000	180000	540000
			भौतिक प्रयोगशाला साम	13-06-2016	2016-17	65100		65100	5.00%	9765	3255	13020	52080
247	योजना -विध्युत स्थापना	विध्युत स्थापना	डीजी सेट स्थापना	16-09-2016	2016-17	250000		250000	5.00%	37500	12500	50000	200000
248	योजना -विध्युत स्थापना	योजना - फर्नीचर	वाटर कूलर	24-09-2016	2016-17	388000		388000	5.00%	58200	19400	77600	310400
249	योजना -विध्युत स्थापना	योजना - फर्नीचर	स्प्लिट एसी	06-02-2017	2016-17	398800		398800	5.00%	59820	19940	79760	319040
250	योजना -विध्युत स्थापना	जैव प्रौध्योगिकी	फ्रिज	11-09-2016	2016-17	14900		14900	5.00%	2235	745	2980	11920
251	योजना -विध्युत स्थापना	छात्रावास - विध्युत स्थ	पंखा	29-08-2017	2017-18	177150		177150	5.00%	17716	8858	26574	150576
252	योजना -विध्युत स्थापना	छात्रावास - विध्युत स्थ	पंखा	08-09-2017	2017-18	188100		188100	5.00%	18810	9405	28215	159885
253	योजना -विध्युत स्थापना	छात्रावास - विध्युत स्थ	पंखा	08-09-2017	2017-18	9900		9900	5.00%	990	495	1485	8415
254	योजना -विध्युत स्थापना	छात्रावास - विध्युत स्थ	पंखा	11-09-2017	2017-18	344375		344375	5.00%	34438	17219	51657	292718
255	योजना -विध्युत स्थापना	छात्रावास - विध्युत स्थ	फोगर मशीन	21-09-2017	2017-18	66080		66080	5.00%	6608	3304	9912	56168
256	योजना -विध्युत स्थापना	छात्रावास - विध्युत स्थ	एलइडी बल्ब	29-09-2017	2017-18	55860		55860	5.00%	5586	2793	8379	47481
257	योजना -विध्युत स्थापना	छात्रावास - विध्युत स्थ	वाटर कूलर	17-10-2017	2017-18	291000		291000	5.00%	29100	14550	43650	247350
258	योजना -विध्युत स्थापना	छात्रावास - विध्युत स्थ	पंखा	17-10-2017	2017-18	231000		231000	5.00%	23100	11550	34650	196350
259	योजना -विध्युत स्थापना	छात्रावास - विध्युत स्थापना		20-10-2017	2017-18	13548		13548	5.00%	1354	677	2031	11517
260	योजना -विध्युत स्थापना	छात्रावास - विध्युत स्थ	कीट हत्यारा	19-02-2018	2017-18	13900		13900	5.00%	1390	695	2085	11815
261	योजना -विध्युत स्थापना	छात्रावास - विध्युत स्थ	कीट हत्यारा	19-02-2018	2017-18	13900		13900	5.00%	1390	695	2085	11815
262	योजना -विध्युत स्थापना	छात्रावास - विध्युत स्थ	इन्वर्टर	09-03-2018	2017-18	35500		35500	5.00%	3550	1775	5325	30175
263	योजना -विध्युत स्थापना	छात्रावास - विध्युत स्थापना		16-03-2018	2017-18	5000		5000	5.00%	500	250	750	4250
264	योजना -विध्युत स्थापना	छात्रावास - विध्युत स्थ	कीट हत्यारा	30-03-2018	2017-18	174000		174000	5.00%	17400	8700	26100	147900
265	योजना -विध्युत स्थापना	केंद्रीय पुस्तकालय		16-03-2018	2017-18	10490		10490	5.00%	1050	525	1575	8915

266	योजना -विद्युत स्थापना	केंद्रीय पुस्तकालय	इन्वर्टर	30-03-2018	2017-18	34500		34500	5.00%	3450	1725	5175	29325
267	योजना -विद्युत स्थापना	प्रशासन		20-10-2017	2017-18	1200		1200	5.00%	120	60	180	1020
268	योजना -विद्युत स्थापना	प्रशासन		20-10-2017	2017-18	9960		9960	5.00%	996	498	1494	8466
269	योजना -विद्युत स्थापना	प्रशासन	इन्वर्टर	30-11-2017	2017-18	4200		4200	5.00%	420	210	630	3570
270	योजना -विद्युत स्थापना	प्रशासन	इन्वर्टर	21-03-2018	2017-18	14001		14001	5.00%	1400	700	2100	11901
271	योजना -विद्युत स्थापना	अतिथि गृह	पंखा	20-01-2018	2017-18	9750		9750	5.00%	976	488	1464	8286
272	योजना -विद्युत स्थापना	अतिथि गृह	रसोईघर	25-04-2018	2018-19	12000		12000	5.00%	600	600	1200	10800
273	योजना -विद्युत स्थापना	अतिथि गृह	यूपीएस बेटरी	26-04-2018	2018-19	26200		26200	5.00%	1310	1310	2620	23580
274	योजना -विद्युत स्थापना	छात्रावास - विद्युत स्थ	यूपीएस बेटरी	02-05-2018	2018-19	123000		123000	5.00%	6150	6150	12300	110700
275	योजना -विद्युत स्थापना	अतिथि गृह	फ्रिज	08-05-2018	2018-19	53990		53990	5.00%	2700	2700	5400	48590
276	योजना -विद्युत स्थापना	अतिथि गृह	रसोइघर	16-05-2018	2018-19	14998		14998	5.00%	750	750	1500	13498
277	योजना -विद्युत स्थापना	छात्रावास - विद्युत स्थ	पेडस्टल फैन	16-05-2018	2018-19	343000		343000	5.00%	17150	17150	34300	308700
278	योजना -विद्युत स्थापना	अतिथि गृह	थ्रेड मिल	07-06-2018	2018-19	56640		56640	5.00%	2832	2832	5664	50976
279	योजना -विद्युत स्थापना	छात्रावास - विद्युत स्थ	ट्यूब लाइट	11-08-2018	2018-19	99000		99000	5.00%	4950	4950	9900	89100
280	योजना -विद्युत स्थापना	छात्रावास - विद्युत स्थ	दीवार पर लगे पंखे	11-08-2018	2018-19	214275		214275	5.00%	10714	10714	21428	192847
281	योजना -विद्युत स्थापना	छात्रावास - विद्युत स्थ	पेडस्टल फैन	11-08-2018	2018-19	408375		408375	5.00%	20419	20419	40838	367537
282	योजना -विद्युत स्थापना	अतिथि गृह	मल्टी जिम उपकरण	13-08-2018	2018-19	79591		79591	5.00%	3980	3980	7960	71631
283	योजना -विद्युत स्थापना	छात्रावास - विद्युत स्थ	छत पंखे	03-09-2018	2018-19	279468		279468	5.00%	13973	13973	27946	251522
284	योजना -विद्युत स्थापना	छात्रावास - विद्युत स्थ	छत पंखे	03-09-2018	2018-19	275032		275032	5.00%	13752	13752	27504	247528
285	योजना -विद्युत स्थापना	दफ्तर उपकरण	वाटर कूलर	04-09-2018	2018-19	361600		361600	5.00%	18080	18080	36160	325440
286	योजना -विद्युत स्थापना	अतिथि गृह	मिक्सर	06-12-2018	2018-19	4900		4900	5.00%	245	245	490	4410
287	योजना -विद्युत स्थापना	दफ्तर उपकरण	एयर कूलर	20-05-2019	2019-20		8300	8300	5.00%		415	415	7885
288	योजना -विद्युत स्थापना	अतिथि गृह	चक्की	26-07-2019	2019-20		7500	7500	5.00%		375	375	7125
289	योजना -विद्युत स्थापना	प्रशिक्षण और नियुक्ति	फ्रिज	26-07-2019	2019-20		28284	28284	5.00%		1414	1414	26870
290	योजना -विद्युत स्थापना	दफ्तर उपकरण	यूपीएस बेटरी	29-08-2019	2019-20		18400	18400	5.00%		920	920	17480
291	योजना -विद्युत स्थापना	अतिथि गृह	कुकर	13-09-2019	2019-20		14070	14070	5.00%		704	704	13366
292	योजना -विद्युत स्थापना	छात्रावास - विद्युत स्थ	सेनेटरी नैपकिन डिस्पोज	24-10-2019	2019-20		109990	109990	5.00%		5500	5500	104490
293	योजना -विद्युत स्थापना	छात्रावास - विद्युत स्थ	कीट हत्यारे	24-10-2019	2019-20		37360	37360	5.00%		1868	1868	35492
294	योजना -विद्युत स्थापना	छात्रावास - विद्युत स्थ	पंखे	10-01-2020	2019-20		7400	7400	5.00%		370	370	7030
						10111478	**231304**	**10342782**		**1443315**	**517145**	**1960460**	**8382322**
295	योजना - दृश्य श्रव्य उपकर	दृश्य श्रव्य उपकरण	एलईडी टीवी और स्टेबल	31-10-2015	2015-16	323400		323400	7.50%	97020	24255	121275	202125
296	योजना - सामान्य उपकरण	दृश्य श्रव्य उपकरण	एलईडी प्रोजेक्टर	12-11-2015	2015-16	495000		495000	7.50%	148500	37125	185625	309375
297	योजना - सामान्य उपकरण	दृश्य श्रव्य उपकरण	वॉल माउंटेड प्रोजेक्टर स्ट	12-11-2015	2015-16	384000		384000	7.50%	115200	28800	144000	240000
298	योजना - सामान्य उपकरण	दृश्य श्रव्य उपकरण	वीडियो कॉन्फ्रेंस सिस्टम	23-12-2015	2015-16	969900		969900	7.50%	290972	72743	363715	606185
299	अतिथि गृह - फर्नीचर	दृश्य श्रव्य उपकरण	सैमसंग टीवी	01-12-2015	2015-16	66900		66900	7.50%	20072	5018	25090	41810
300	योजना - फर्नीचर	अतिथि गृह -उपकरण	टेलीविजन	26-09-2016	2016-17	31900		31900	7.50%	7179	2393	9572	22328
301	योजना - सामान्य उपकरण	दफ्तर उपकरण	ऑडियो सिस्टम	18-04-2016	2016-17	164000		164000	7.50%	36900	12300	49200	114800
302	योजना - सामान्य उपकरण	दफ्तर उपकरण	प्रोजेक्टर	20-09-2016	2016-17	497600		497600	7.50%	111960	37320	149280	348320
303	योजना - सामान्य उपकरण	दफ्तर उपकरण	एम्पलीफायर	27-10-2016	2016-17	485800		485800	7.50%	109305	36435	145740	340060
304	योजना - दृश्य श्रव्य उपकर	दृश्य श्रव्य उपकरण	प्रोजेक्टर	21-12-2017	2017-18	385600		385600	7.50%	57840	28920	86760	298840
305	योजना - दृश्य श्रव्य उपकर	दृश्य श्रव्य उपकरण	ऑडियो सिस्टम	21-12-2017	2017-18	478850		478850	7.50%	71828	35914	107742	371108
	योजना - सामान्य उपकरण	कंप्यूटर सहायक उपक	प्रोजेक्टर	30-03-2018	2017-18	144600		144600	7.50%	57840	10845	68685	75915
306	योजना - दृश्य श्रव्य उपकर	दृश्य श्रव्य उपकरण	वीडियो कॉन्फ्रेंस सिस्टम	05-09-2018	2018-19	985217		985217	7.50%	73891	73891	147782	837435
307	योजना - दृश्य श्रव्य उपकर	दृश्य श्रव्य उपकरण	प्रोजेक्टर	17-11-2018	2018-19	958900		958900	7.50%	71918	71918	143836	815064
308	योजना - दृश्य श्रव्य उपकर	दृश्य श्रव्य उपकरण	सीसी कैमरा	13-02-2019	2018-19	974562		974562	7.50%	73092	73092	146184	828378
309	योजना - दृश्य श्रव्य उपकर	दृश्य श्रव्य उपकरण	ऑडियो सिस्टम	12-03-2019	2018-19	230045		230045	7.50%	17253	17253	34506	195539
310	योजना - दृश्य श्रव्य उपकर	दृश्य श्रव्य उपकरण	वीडियो कॉन्फ्रेंस सिस्टम	30-03-2019	2018-19	979400		979400	7.50%	73455	73455	146910	832490

	योजना - दृश्य श्रव्य उपकर	दृश्य श्रव्य उपकरण	इंटरएक्टिव डिस्प्ले	30-10-2019	2019-20		2110720	2110720	7.50%		158304	158304	1952416
311	योजना - दृश्य श्रव्य उपकर	दृश्य श्रव्य उपकरण	ऑडियो सिस्टम	19-02-2020	2019-20		958796	958796	7.50%		71910	71910	886886
						8555674	**3069516**	**11625190**		**1434225**	**871891**	**2306116**	**9319074**
312	योजना - इंटरनेट और आई	योजना - इंटरनेट और	इंटरप्रिटेशन प्रेक्षण	23-12-2015	2015-16	935600		935600	20.00%	748480	187120	935600	0
313	योजना - इंटरनेट और आई	योजना - इंटरनेट और	वाइफ़ाइ लैन अवसंरचनात्मक सुविधाएं	23-12-2015	2015-16	925521		925521	20.00%	740416	185104	925520	1
314	योजना - इंटरनेट और आई	योजना - इंटरनेट और	इंटरनेट स्विच	08-03-2016	2015-16	837795		837795	20.00%	670236	167559	837795	0
315	योजना - इंटरनेट और आई	योजना - इंटरनेट और	स्थापना शुल्क	08-03-2016	2015-16	40075		40075	20.00%	32060	8015	40075	0
316	योजना - इंटरनेट और आई	योजना - इंटरनेट और	इंटरनेट स्विच	08-03-2016	2015-16	484837		484837	20.00%	387868	96967	484835	2
317	योजना - इंटरनेट और आई	योजना - इंटरनेट और	आईसीटी उपकरण	02-04-2016	2016-17	865000		865000	20.00%	519000	173000	692000	173000
318	योजना - इंटरनेट और आई	योजना - इंटरनेट और	वेब कैमरामल्टीमीडिया स	30-04-2016	2016-17	14270		14270	20.00%	8562	2854	11416	2854
319	योजना - इंटरनेट और आई	योजना - इंटरनेट और	पेन ड्राइव वेब कैमरा	30-04-2016	2016-17	14070		14070	20.00%	8442	2814	11256	2814
320	योजना - इंटरनेट और आई	योजना - इंटरनेट और	एडीजेअग्रिम	08-09-2016	2016-17	4400		4400	20.00%	2640	880	3520	880
321	योजना - इंटरनेट और आई	योजना - इंटरनेट और	वायरलेस एक्सेस पॉइंट	07-12-2016	2016-17	540625		540625	20.00%	324375	108125	432500	108125
322	योजना - इंटरनेट और आई	योजना - इंटरनेट और	आईसीटी उपकरण	26-12-2016	2016-17	441613		441613	20.00%	264969	88323	353292	88321
323	योजना - इंटरनेट और आई	योजना - इंटरनेट और	फ़ायरवॉल सिस्टम	28-04-2017	2017-18	706942		706942	20.00%	282776	141388	424164	282778
324	योजना - इंटरनेट और आई	योजना - इंटरनेट और	ईपीबीएक्स यूनिवर्सल कॉ	31-03-2019	2018-19	958396		958396	20.00%	191679	191679	383358	575038
						6769144	**0**	**6769144**		**4181503**	**1353828**	**5535331**	**1233813**
325	योजना - सामान्य उपकरण	कंप्यूटर सहायक उपक	प्रिंटर	04-10-2015	2015-16	43600		43600	20.00%	34880	8720	43600	0
326	योजना - सामान्य उपकरण	कंप्यूटर सहायक उपक	लैपटॉप	12-11-2015	2015-16	498800		498800	20.00%	399040	99760	498800	0
327	योजना - सामान्य उपकरण	कंप्यूटर सहायक उपक	15केवीए और 3केवीए यू	01-12-2015	2015-16	1047131		1047131	20.00%	837704	209427	1047131	0
328	योजना - सामान्य उपकरण	कंप्यूटर सहायक उपक	डेस्क टॉप सिस्टम	01-12-2015	2015-16	4871299		4871299	20.00%	3897040	974259	4871299	0
329	योजना - सामान्य उपकरण	कंप्यूटर सहायक उपक	प्रिंटर	05-12-2015	2015-16	43600		43600	20.00%	34880	8720	43600	0
330	योजना - सामान्य उपकरण	कंप्यूटर सहायक उपक	आईडी कार्ड प्रिंटर	30-03-2016	2015-16	124200		124200	20.00%	99360	24840	124200	0
331	योजना - सामान्य उपकरण	कंप्यूटर सहायक उपक	दस्तावेज़ स्कैनर	30-06-2016	2016-17	15154		15154	20.00%	9750	3031	12781	2373
332	योजना - सामान्य उपकरण	कंप्यूटर सहायक उपक	डेस्क टॉप सिस्टम	19-08-2016	2016-17	2706277		2706277	20.00%	1623765	541255	2165020	541257
333	योजना - सामान्य उपकरण	कंप्यूटर सहायक उपक	वायरलेस ड्राइव	02-01-2017	2016-17	39700		39700	20.00%	23820	7940	31760	7940
334	योजना - सामान्य उपकरण	कंप्यूटर सहायक उपक	स्पैक	07-02-2017	2016-17	3500		3500	20.00%	2100	700	2800	700
335	योजना - सामान्य उपकरण	कंप्यूटर सहायक उपक	सर्वर	18-02-2017	2016-17	549900		549900	20.00%	329940	109980	439920	109980
336	योजना - सामान्य उपकरण	कंप्यूटर सहायक उपक	पुस्तकालय उपकरण	19-07-2017	2017-18	14900		14900	20.00%	5960	2980	8940	5960
337	योजना - सामान्य उपकरण	कंप्यूटर सहायक उपक	प्रयोगशाला उपकरण	17-10-2017	2017-18	14997		14997	20.00%	5998	2999	8997	6000
338	योजना - सामान्य उपकरण	कंप्यूटर सहायक उपक	प्रयोगशाला उपकरण	17-10-2017	2017-18	14997		14997	20.00%	5998	2999	8997	6000
339	योजना - सामान्य उपकरण	कंप्यूटर सहायक उपक	प्रयोगशाला उपकरण	17-10-2017	2017-18	14997		14997	20.00%	5998	2999	8997	6000
340	योजना - सामान्य उपकरण	कंप्यूटर सहायक उपक	बायो टेक लैब उपकरण	17-10-2017	2017-18	8213		8213	20.00%	3286	1643	4929	3284
341	योजना - सामान्य उपकरण	कंप्यूटर सहायक उपक	सीसी कैमरा	17-10-2017	2017-18	497200		497200	20.00%	198880	99440	298320	198880
342	योजना - सामान्य उपकरण	कंप्यूटर सहायक उपक	कंप्यूटर हार्ड डिस्क	31-10-2017	2017-18	12900		12900	20.00%	5160	2580	7740	5160
343	योजना - सामान्य उपकरण	कंप्यूटर सहायक उपक	लैपटॉप	21-12-2017	2017-18	34290		34290	20.00%	13716	6858	20574	13716
344	योजना - सामान्य उपकरण	कंप्यूटर सहायक उपक	बायो टेक लैब उपकरण	01-01-2018	2017-18	11085		11085	20.00%	4434	2217	6651	4434
345	योजना - सामान्य उपकरण	कंप्यूटर सहायक उपक	डेस्क टॉप सिस्टम	01-02-2018	2017-18	241428		241428	20.00%	96572	48286	144858	96570
346	योजना - सामान्य उपकरण	कंप्यूटर सहायक उपक	सोनी हैंडीकैम	09-03-2018	2017-18	90000		90000	20.00%	36000	18000	54000	36000
347	योजना - सामान्य उपकरण	कंप्यूटर सहायक उपक	कैनन प्रिंटर	09-03-2018	2017-18	36745		36745	20.00%	14698	7349	22047	14698
348	योजना - सामान्य उपकरण	कंप्यूटर सहायक उपकरण		16-03-2018	2017-18	2655		2655	20.00%	1062	531	1593	1062
349	योजना - सामान्य उपकरण	कंप्यूटर सहायक उपक	प्रिंटर	07-04-2018	2018-19	14868		14868	20.00%	2974	2974	5948	8920
350	योजना - सामान्य उपकरण	कंप्यूटर सहायक उपक	बार कोड स्कैनर्स	13-04-2018	2018-19	46551		46551	20.00%	9310	9310	18620	27931
351	योजना - सामान्य उपकरण	कंप्यूटर सहायक उपक	यूपीएस	17-04-2018	2018-19	142848		142848	20.00%	28570	28570	57140	85708
352	योजना - सामान्य उपकरण	कंप्यूटर सहायक उपक	सोनी हार्ड डिस्क	26-04-2018	2018-19	8260		8260	20.00%	1652	1652	3304	4956

353	योजना - सामान्य उपकरण	कंप्यूटर सहायक उपक	इंटेल हार्ड डिस्क	07-06-2018	2018-19	62540		62540	20.00%	12508	12508	25016	37524
354	योजना - सामान्य उपकरण	कंप्यूटर सहायक उपक	प्रिंटर	13-07-2018	2018-19	159000		159000	20.00%	31800	31800	63600	95400
355	योजना - सामान्य उपकरण	कंप्यूटर सहायक उपक	रैक सर्वर	04-09-2018	2018-19	991436		991436	20.00%	198287	198287	396574	594862
356	योजना - सामान्य उपकरण	कंप्यूटर सहायक उपक	प्रिंटर	05-09-2018	2018-19	14750		14750	20.00%	2950	2950	5900	8850
357	योजना - सामान्य उपकरण	कंप्यूटर सहायक उपक	लैन बंडल	19-09-2018	2018-19	13216		13216	20.00%	2643	2643	5286	7930
358	योजना - सामान्य उपकरण	कंप्यूटर सहायक उपक	कैनन प्रिंटर	15-10-2018	2018-19	13924		13924	20.00%	2785	2785	5570	8354
359	योजना - सामान्य उपकरण	कंप्यूटर सहायक उपक	डेस्क टॉप सिस्टम	04-12-2018	2018-19	21887500		21887500	20.00%	4377500	4377500	8755000	13132500
360	योजना - सामान्य उपकरण	कंप्यूटर सहायक उपक	हार्ड डिस्क	22-12-2018	2018-19	4248		4248	20.00%	850	850	1700	2548
361	योजना - सामान्य उपकरण	कंप्यूटर सहायक उपक	रैक सर्वर	02-02-2019	2018-19	983884		983884	20.00%	196777	196777	393554	590330
362	योजना - सामान्य उपकरण	कंप्यूटर सहायक उपक	7 प्रिंटर	13-03-2019	2018-19	979991		979991	20.00%	195998	195998	391996	587995
363	योजना - सामान्य उपकरण	कंप्यूटर सहायक उपक	अभिगम बिंदु	26-03-2019	2018-19	288935		288935	20.00%	57787	57787	115574	173361
364	योजना - सामान्य उपकरण	कंप्यूटर सहायक उपक	एक डेस्कटॉप	08-05-2019	2019-20		138760	138760	20.00%		27752	27752	111008
365	योजना - सामान्य उपकरण	कंप्यूटर सहायक उपक	हार्ड डिस्क	15-05-2019	2019-20		8500	8500	20.00%		1700	1700	6800
366	योजना - सामान्य उपकरण	कंप्यूटर सहायक उपक	प्रिंटर	13-07-2019	2019-20		87649	87649	20.00%		17530	17530	70119
367	योजना - सामान्य उपकरण	कंप्यूटर सहायक उपक	लैपटॉप	26-07-2019	2019-20		995000	995000	20.00%		199000	199000	796000
368	योजना - सामान्य उपकरण	कंप्यूटर सहायक उपक	प्रिंटर	07-10-2019	2019-20		167500	167500	20.00%		33500	33500	134000
369	योजना - सामान्य उपकरण	कंप्यूटर सहायक उपक	प्रिंटर	30-12-2019	2019-20		168000	168000	20.00%		33600	33600	134400
370	योजना - सामान्य उपकरण	कंप्यूटर सहायक उपक	प्रिंटर	10-03-2020	2019-20		168000	168000	20.00%		33600	33600	134400
371	योजना - सामान्य उपकरण	कंप्यूटर सहायक उपक	प्रिंटर	27-03-2020	2019-20		311040	311040	20.00%		62208	62208	248832
						36549519	**2044449**	**38593968**		**12812432**	**7718794**	**20531226**	**18062742**
372	योजना - सामान्य उपकरण	दफ्तर उपकरण	अग्निशामक	01-12-2015	2015-16	204748		204748	7.50%	61424	15356	76780	127968
373	योजना - सामान्य उपकरण	दफ्तर उपकरण		02-12-2015	2015-16	8800		8800	7.50%	2640	660	3300	5500
374	योजना - सामान्य उपकरण	दफ्तर उपकरण	पेनड्राइव और पर्याप्त स्पे	05-12-2015	2015-16	8500		8500	7.50%	2552	638	3190	5310
375	योजना - सामान्य उपकरण	दफ्तर उपकरण	फिंगरप्रिंट सेंसर	05-12-2015	2015-16	25500		25500	7.50%	7652	1913	9565	15935
376	योजना - सामान्य उपकरण	दफ्तर उपकरण	रिकोह प्रिंटर	23-12-2015	2015-16	181293		181293	7.50%	54388	13597	67985	113308
377	योजना - सामान्य उपकरण	दफ्तर उपकरण		29-12-2015	2015-16	16635		16635	7.50%	4992	1248	6240	10395
378	योजना - सामान्य उपकरण	दफ्तर उपकरण		29-12-2015	2015-16	8500		8500	7.50%	2552	638	3190	5310
379	योजना - सामान्य उपकरण	दफ्तर उपकरण		05-01-2016	2015-16	7400		7400	7.50%	2220	555	2775	4625
380	योजना - सामान्य उपकरण	दफ्तर उपकरण	रिकोह प्रिंटर	13-01-2016	2015-16	7500		7500	7.50%	2252	563	2815	4685
381	योजना - सामान्य उपकरण	दफ्तर उपकरण	टीवी स्टैंड	14-03-2016	2015-16	41000		41000	7.50%	12300	3075	15375	25625
382	योजना - सामान्य उपकरण	दफ्तर उपकरण	कलर कॉपियर प्रिंटर	30-03-2016	2015-16	299355		299355	7.50%	89808	22452	112260	187095
383	योजना - सामान्य उपकरण	दफ्तर उपकरण	काफी मशीन	31-03-2016	2015-16	22000		22000	7.50%	6600	1650	8250	13750
384	योजना - सामान्य उपकरण	दफ्तर उपकरण	कलर कॉपियर प्रिंटर	09-06-2016	2016-17	3000		3000	7.50%	675	225	900	2100
385	योजना - सामान्य उपकरण	दफ्तर उपकरण	लेनोवो नोट k5	03-10-2016	2016-17	13499		13499	7.50%	3036	1012	4048	9451
386	योजना - सामान्य उपकरण	दफ्तर उपकरण	कागज़ नष्ट करने वाला	25-10-2016	2016-17	13729		13729	7.50%	3090	1030	4120	9609
387	योजना - सामान्य उपकरण	दफ्तर उपकरण	लैंड लाइन फोन	02-01-2017	2016-17	13375		13375	7.50%	3009	1003	4012	9363
388	योजना - सामान्य उपकरण	दफ्तर उपकरण	फैक्स मशीन	07-02-2017	2016-17	20900		20900	7.50%	4704	1568	6272	14628
389	योजना - सामान्य उपकरण	दफ्तर उपकरण	मोबाइल फ़ोन	13-04-2018	2018-19	32999		32999	7.50%	2475	2475	4950	28049
390	योजना - सामान्य उपकरण	दफ्तर उपकरण	मोबाइल फ़ोन	06-10-2018	2018-19	42980		42980	7.50%	3224	3224	6448	36532
391	योजना - सामान्य उपकरण	दफ्तर उपकरण	मोबाइल फ़ोन	06-10-2018	2018-19	12990		12990	7.50%	974	974	1948	11042
392	योजना - सामान्य उपकरण	दफ्तर उपकरण	बायोमेट्रिक डिवाइस	05-11-2018	2018-19	46000		46000	7.50%	3450	3450	6900	39100
						1030703	**0**	**1030703**		**274017**	**77306**	**351323**	**679380**
393	योजना - खेल सुविधाएं	प्रयोगशाला और वैज्ञा	जिम उपकरण	01-12-2015	2015-16	680768		680768	8.00%	217844	54461	272305	408463
394	सामान्य उपकरण	प्रयोगशाला और वैज्ञा	पोलारी मीटर और ट्रैवलिं	04-12-2015	2015-16	103537		103537	8.00%	33132	8283	41415	62122
395	सामान्य उपकरण	प्रयोगशाला और वैज्ञा	पीएच मीटर	13-01-2016	2015-16	12800		12800	8.00%	4368	1024	5392	7408
396	योजना - एस एंड एच उपक	प्रयोगशाला और वैज्ञा	रसायन विज्ञान लैब आइट	09-11-2015	2015-16	18837		18837	8.00%	6028	1507	7535	11302
397	योजना - एस एंड एच उपक	प्रयोगशाला और वैज्ञा	लेजर स्रोत	09-11-2015	2015-16	14175		14175	8.00%	4536	1134	5670	8505

398	योजना - एस एंड एच उपक	प्रयोगशाला और वैज्ञा	लैब उपकरण	07-02-2016	2015-16	11235	11235	8.00%	3596	899	4495	6740
399	योजना - एस एंड एच उपक	प्रयोगशाला और वैज्ञा	वर्णमापक	30-03-2016	2015-16	23708	23708	8.00%	7588	1897	9485	14223
400	योजना - एस एंड एच उपक	एस एंड एच उपकरण	विद्युत विधियों के लिए व	18-04-2016	2016-17	8733	8733	8.00%	2097	699	2796	5937
401	योजना - एस एंड एच उपक	एस एंड एच उपकरण	प्रयोगशाला सामग्री	30-04-2016	2016-17	7476	7476	8.00%	1794	598	2392	5084
402	योजना - एस एंड एच उपक	एस एंड एच उपकरण	प्रयोगशाला सामग्री	11-05-2016	2016-17	4580	4580	8.00%	1098	366	1464	3116
403	योजना - एस एंड एच उपक	एस एंड एच उपकरण	भौतिक प्रयोगशाला सामग्र	13-06-2016	2016-17	93555	93555	8.00%	22452	7484	29936	63619
404	योजना - एस एंड एच उपक	एस एंड एच उपकरण	इलेक्ट्रॉनिक विश्लेषणात्म	30-06-2016	2016-17	370250	370250	8.00%	88860	29620	118480	251770
405	योजना - एस एंड एच उपक	एस एंड एच उपकरण	डिजिटल एसी माइक्रो एम	24-07-2016	2016-17	7524	7524	8.00%	1806	602	2408	5116
406	योजना - एस एंड एच उपक	एस एंड एच उपकरण	भौतिक प्रयोगशाला सामग्र	07-12-2016	2016-17	101924	101924	8.00%	24462	8154	32616	69308
407	योजना - एस एंड एच उपक	जैव प्रौध्योगिकी	हॉट प्लेट्स मैग्नेटिक्स	27-02-2017	2016-17	99900	99900	8.00%	23976	7992	31968	67932
408	योजना - एस एंड एच उपक	जैव प्रौध्योगिकी	प्रयोगशाला सामग्री	27-02-2017	2016-17	37155	37155	8.00%	8916	2972	11888	25267
409	योजना - एस एंड एच उपक	रसायनिक	लैब उपकरण	03-10-2016	2016-17	46755	46755	8.00%	11220	3740	14960	31795
410	योजना - एस एंड एच उपक	रसायनिक	लैब उपकरण	31-03-2017	2016-17	110049	110049	8.00%	26412	8804	35216	74833
411	योजना - एस एंड एच उपक	रसायनिक	एफपीएम प्रयोगशाला उप	31-03-2017	2016-17	70812	70812	8.00%	16995	5665	22660	48152
412	योजना - एस एंड एच उपक	रसायनिक	लैब उपकरण	03-04-2017	2017-18	460428	460428	8.00%	73668	36834	110502	349926
413	योजना - एस एंड एच उपक	रसायनिक	लैब उपकरण	28-04-2017	2017-18	64785	64785	8.00%	10366	5183	15549	49236
414	योजना - एस एंड एच उपक	यांत्रिक अभियांत्रिकी	लैब उपकरण	28-04-2017	2017-18	199903	199903	8.00%	31984	15992	47976	151927
415	योजना - एस एंड एच उपक	एम एमअभियांत्रिकी	लैब उपकरण	30-06-2017	2017-18	164850	164850	8.00%	26376	13188	39564	125286
416	योजना - एस एंड एच उपक	जैव प्रौध्योगिकी	लैब उपकरण	30-06-2017	2017-18	192600	192600	8.00%	30816	15408	46224	146376
417	योजना - एस एंड एच उपक	एम एमअभियांत्रिकी	लैब उपकरण	30-06-2017	2017-18	216405	216405	8.00%	34624	17312	51936	164469
418	योजना - एस एंड एच उपक	एम एमअभियांत्रिकी	लैब उपकरण	20-07-2017	2017-18	435750	435750	8.00%	69720	34860	104580	331170
419	योजना - एस एंड एच उपक	एम एमअभियांत्रिकी	लैब उपकरण	17-10-2017	2017-18	420000	420000	8.00%	67200	33600	100800	319200
420	योजना - एस एंड एच उपक	खेल	खेल सामग्री	12-12-2017	2017-18	105542	105542	8.00%	16886	8443	25329	80213
421	योजना - एस एंड एच उपक	जैव प्रौध्योगिकी	लैब उपकरण	01-01-2018	2017-18	130881	130881	8.00%	20940	10470	31410	99471
422	योजना - एस एंड एच उपक	एम एमअभियांत्रिकी	लैब उपकरण	19-02-2018	2017-18	275200	275200	8.00%	44032	22016	66048	209152
423	योजना - एस एंड एच उपक	एम एमअभियांत्रिकी	लैब उपकरण	19-02-2018	2017-18	378880	378880	8.00%	60620	30310	90930	287950
424	योजना - एस एंड एच उपक	एम एमअभियांत्रिकी	लैब उपकरण	19-02-2018	2017-18	140800	140800	8.00%	22528	11264	33792	107008
425	योजना - एस एंड एच उपक	एम एमअभियांत्रिकी	लैब उपकरण	19-02-2018	2017-18	332800	332800	8.00%	53248	26624	79872	252928
426	योजना - एस एंड एच उपक	खेल	खेल सामग्री	16-03-2018	2017-18	24501	24501	8.00%	3920	1960	5880	18621
427	योजना - एस एंड एच उपक	जैव प्रौध्योगिकी	लैब उपकरण	21-03-2018	2017-18	96000	96000	8.00%	15360	7680	23040	72960
428	योजना - एस एंड एच उपक	रसायनिक	लैब उपकरण	30-03-2018	2017-18	57171	57171	8.00%	9148	4574	13722	43449
429	योजना - एस एंड एच उपक	ईसीई	लैब उपकरण	30-03-2018	2017-18	83544	83544	8.00%	13368	6684	20052	63492
430	योजना - एस एंड एच उपक	जैव प्रौध्योगिकी	लैब उपकरण	31-03-2018	2017-18	453120	453120	8.00%	72500	36250	108750	344370
431	योजना - एस एंड एच उपक	Physics	लैब उपकरण	13-04-2018	2018-19	66000	66000	8.00%	5280	5280	10560	55440
432	योजना - एस एंड एच उपक	एम एमअभियांत्रिकी	लैब उपकरण	13-04-2018	2018-19	400233	400233	8.00%	32019	32019	64038	336195
433	योजना - एस एंड एच उपक	जैव प्रौध्योगिकी	लैब उपकरण	29-05-2018	2018-19	84870	84870	8.00%	6790	6790	13580	71290
434	योजना - एस एंड एच उपक	भौतिक विज्ञान	लैब उपकरण	07-06-2018	2018-19	24780	24780	8.00%	1982	1982	3964	20816
435	योजना - एस एंड एच उपक	ईसीई	लैब उपकरण	07-06-2018	2018-19	53808	53808	8.00%	4305	4305	8610	45198
436	योजना - एस एंड एच उपक	यांत्रिक अभियांत्रिकी	लैब उपकरण	10-09-2018	2018-19	40300	40300	8.00%	3224	3224	6448	33852
437	योजना - एस एंड एच उपक	ईईई	लैब उपकरण	19-09-2018	2018-19	252963	252963	8.00%	20237	20237	40474	212489
438	योजना - एस एंड एच उपक	ईईई	लैब उपकरण	19-09-2018	2018-19	229215	229215	8.00%	18337	18337	36674	192541

439	योजना - एस एंड एच उपक	ईईई	लैब उपकरण	19-09-2018	2018-19	14750		14750	8.00%	1180	1180	2360	12390
440	योजना - एस एंड एच उपक	ईईई	लैब उपकरण	19-09-2018	2018-19	14160		14160	8.00%	1133	1133	2266	11894
441	योजना - एस एंड एच उपक	भौतिक विज्ञान	लैब उपकरण	11-10-2018	2018-19	14868		14868	8.00%	1189	1189	2378	12490
442	योजना - एस एंड एच उपक	रसायनिक	लैब उपकरण	05-11-2018	2018-19	55153		55153	8.00%	4412	4412	8824	46329
443	योजना - एस एंड एच उपक	रसायनिक	लैब उपकरण	05-11-2018	2018-19	49324		49324	8.00%	3946	3946	7892	41432
444	योजना - एस एंड एच उपक	जैव प्रौध्योगिकी	लैब उपकरण	26-03-2019	2018-19	81125		81125	8.00%	6490	6490	12980	68145
445	योजना - एस एंड एच उपक	जैव प्रौध्योगिकी	लैब उपकरण	26-03-2019	2018-19	15548		15548	8.00%	1244	1244	2488	13060
446	योजना - एस एंड एच उपक	जैव प्रौध्योगिकी	लैब उपकरण	26-03-2019	2018-19	76351		76351	8.00%	6108	6108	12216	64135
447	योजना - एस एंड एच उपक	जैव प्रौध्योगिकी	लैब उपकरण	26-03-2019	2018-19	80000		80000	8.00%	6400	6400	12800	67200
448	योजना - एस एंड एच उपक	जैव प्रौध्योगिकी	लैब उपकरण	26-03-2019	2018-19	213580		213580	8.00%	17086	17086	34172	179408
449	योजना - एस एंड एच उपक	यांत्रिक अभियांत्रिकी	लैब उपकरण	26-03-2019	2018-19	32085970		32085970	8.00%	2551112	2566878	5117990	26967980
450	योजना - एस एंड एच उपक	ईईई	ईएसडी कार्यस्थल प्रणाली	28-03-2019	2018-19	8077525		8077525	8.00%	646202	646202	1292404	6785121
451	योजना - एस एंड एच उपक	यांत्रिक अभियांत्रिकी	डेटा अधिग्रहण प्रणाली	30-03-2019	2018-19	272840		272840	8.00%	21827	21827	43654	229186
452	योजना - एस एंड एच उपक	जैव प्रौध्योगिकी	फ्रिज	16-04-2019	2019-20		242815	242815	8.00%		19425	19425	223390
453	योजना - एस एंड एच उपक	भौतिक विज्ञान	आरसी लैब	02-08-2019	2019-20		83308	83308	8.00%		6665	6665	76643
454	योजना - एस एंड एच उपक	रसायनिक	हॉट प्लेट्स मैग्नेटिक्स	09-09-2019	2019-20		14001	14001	8.00%		1120	1120	12881
455	योजना - एस एंड एच उपक	शारीरिक शिक्षा	खेल सामग्री	16-09-2019	2019-20		278714	278714	8.00%		22297	22297	256417
456	योजना - एस एंड एच उपक	रसायनिक	लैब उपकरण	30-10-2019	2019-20		778420	778420	8.00%		62274	62274	716146
457	योजना - एस एंड एच उपक	सिविल	हाइड्रोलिक इंजीनियरिंग	11-12-2019	2019-20		1360044	1360044	8.00%		108804	108804	1251240
458	योजना - एस एंड एच उपक	ईईई	डिजिटल सिग्नल प्रोसेसिंग	19-02-2020	2019-20		335828	335828	8.00%		26866	26866	308962
						48260296	**3093130**	**51353426**		**4544987**	**4108273**	**8653260**	**42700166**
359	योजना - निर्माण	भवन निर्माण	छात्र मेस	31-03-2017	2016-17	3360000		3360000	33.33%	3360000		3360000	0
360	योजना - निर्माण	भवन निर्माण	छात्र शौचालय	30-11-2017	2017-18	3222385	0	3222385	50.00%	3222385		3222385	0
						6582385	**0**	**6582385**		**6582385**	**0**	**6582385**	**0**
361	योजना - अमूर्त संपत्ति	साफ्टवेयर	एमएस ऑफिस सॉफ्टवेय	30-04-2016	2016-17	11600		11600	40.00%	11600		11600	0
362	योजना - अमूर्त संपत्ति	साफ्टवेयर	टैली सॉफ्टवेयर	26-09-2016	2016-17	14900		14900	40.00%	14900		14900	0
363	योजना - अमूर्त संपत्ति	साफ्टवेयर	वेब आधारित एएमएस	16-03-2018	2017-18	6248		6248	40.00%	4998	1250	6248	0
364	योजना - अमूर्त संपत्ति	साफ्टवेयर	ईआरपी सिस्टम	02-05-2018	2018-19	11588		11588	40.00%	4635	4635	9270	2318
365	योजना - अमूर्त संपत्ति	साफ्टवेयर	एलसीए सिमाप्रो	15-03-2019	2018-19	300000		300000	40.00%	120000	120000	240000	60000
366	योजना - अमूर्त संपत्ति	साफ्टवेयर	सीज़र एलसीपीसी	28-03-2019	2018-19	298029		298029	40.00%	124512	119212	243724	54305
367	योजना - अमूर्त संपत्ति	साफ्टवेयर	कोहे	28-03-2019	2018-19	82000		82000	40.00%	32800	32800	65600	16400
						724365	**0**	**724365**		**313445**	**277897**	**591342**	**133023**
						150816596	**23234358**	**174050954**		**38381338**	**18709159**	**57090497**	**116960457**

महानिदेशक लेखापरीक्षा (केंद्रीय) का कार्यालय
सैफाबाद, हैदराबाद - 500 004.

OFFICE OF THE
DIRECTOR GENERAL OF AUDIT (CENTRAL)
SAIFABAD, HYDERABAD - 500 004.

No.DGA(C)/CEA/Unit-1/PA/NITAP/SAR. 2019-20/ 2020-21 **Dated:12-08-2021**

सेवा में
सचिव,
भारत सरकार,
शिक्षा मंत्रालय,
उच्च शिक्षा विभाग, 'सी' विंग,शास्त्री भवन,डॉ. राजेन्द्र प्रसाद रोड
नई दिल्ली -110 001

महोदय,

विषय: Separate Audit Report on the accounts of National Institute of Technology, Andhra Pradesh (NIT, A.P), for the year 2019-20

******

Separate Audit Report on the Accounts of National Institute of Technology, Andhra Pradesh (NIT, A.P), for the year 2019-20, Annexure thereof and one copy of the Annual Accounts of the year are forwarded herewith for placing before both the Houses of Parliament.
The dates of presentation of Separate Audit Report in both the Houses of Parliament may please be intimated.
Receipt of this letter along with the enclosures may kindly be acknowledged.

भवदीय,

Sd/-

संल:यथोपरि

Director General of Audit (Central)

Endt. No.DGA(C)/CEA/Unit-1/ NITAP/SAR. 2019-20/ 2020-21/45 **Dated 12-08-2021**

Copy to:- The Director, National Institute of Technology, Andhra Pradesh (NIT, A.P) Tadepalligudem-534101 along with one copy of Annual Accounts for the year 2019-20 (English version) with a request to furnish Hindi version of the approved Annual Accounts 2019-20 (2 sets) to this office.

संल:यथोपरि

Deputy Director (CEA)

31 मार्च, 2020 को समाप्त वर्ष के लिए राष्ट्रीय प्रौध्योगिकी संस्थान, ताडेपल्लिगूडेम, आंध्रप्रदेश के लेखों पर भारत के नियंत्रक और महालेखा परीक्षक की अलग लेखा परीक्षा प्रतिवेदन।

1. अधिनियम 1971, धारा19(2) के तहत नियंत्रक और महालेखा परीक्षक (कर्तव्य, शक्तियां और सेवा की शर्तें) के अनुसार हमने 31 मार्च, 2018 को राष्ट्रीय प्रौध्योगिकी संस्थान, ताडेपल्लिगूडेम, आंध्रप्रदेश की समाप्त वर्ष के लिए आय-व्यय तथा प्राप्तियां और भुगतान खाता के संलग्न बैलेंस शीट का लेखा-जोखा किया है। ये वित्तीय विवरण संस्थान प्रबंधन की जिम्मेदारी हैं। लेखा परीक्षा के आधार पर इन वित्तीय विवरणों पर एक राय व्यक्त करना हमारी जिम्मेदारी है।
2. इस अलग लेखा परीक्षा रिपोर्ट में भारत के नियंत्रक और महालेखा परीक्षक की टिप्पणियाँ केवल वर्गीकरण, सर्वोत्तम लेखांकन प्रथओं के अनुरूप, लेखांकन मानकों और प्रकटीकरण मानदण्डों आदि के संबंध में लेखांकन उपचार पर शामिल है। कानून, नियमों और विनियमों (संपत्ति और नियमितता) ओर दक्षता-सह-प्रदर्शन पहलुओं आदि के अनुपालन के संबंध में वित्तीय लेनदेन पर लेखापरीक्षा टिप्पणियों, यदि कोई हो, को निरीक्षण रिपोर्ट नियंत्रक और महालेखा परीक्षक की लेखापरीक्षा रिपोर्ट के माध्यम के अलग से रिपोर्ट किया जाता है।
3. भारत में आम तौर पर स्वीकृत आडिटिंग मानकों के अनुसार हमने अपना आडिट किया है। इन मानकों के लिए आवश्यक है कि हम इस बारे नें उचित आश्वासन प्राप्त करने के लिए लेखा परीक्षा की योजना बनाएं और निष्पादित करें कि क्या वित्तीय विवरण भौतिक गलत विवरणों से मुक्त हैं। एक लेखापरीक्षा में परीक्षण के आधार पर, वित्तीय विवरणों में राशियों और प्रकटीकरण का समर्थन करने वाले साक्ष्यों की जाँच करना शामिल हैं। आडिट में उपयोग किए गए लेखांकन सिध्दांतों और प्रबंधनों व्दारा किए गए महत्वपूर्ष अनुमानों का आकलन करने के साथ-साथ वित्तीय विवरणों की समग्र प्रस्तुति का मूल्यांकन भी शामिल है। हमें मानते हैं कि हमारी लेखापरीक्षा हमारी राय का उचित आधार प्रदान करती है।
4. हमारे आडिट के आधार पर, हमें रिपोर्ट करते हैं कि

I. हमारे सर्वोत्तम ज्ञान और विश्वास के अनुसार हमने सभी जानकारी और स्पष्टीकरण प्राप्त कर लिए हैं जो लेखापरीक्षा के उद्देश्य के लिए आवश्यक थे।

II. इस रिपोर्ट व्दारा निपटाए गए बैलेंश शीट और आय- व्यय खाते तथा प्राप्तियाँ और भुगतान खाते को केंद्रीय उच्च शिक्षण संस्थानों के लिए भारत सरकार, मानव संसाधन विकास मंत्रालय व्दारा निर्धारित खातों को संशोधित प्रारूप में तैयार किया गया है।

III. हमारी राय में, विश्वविध्यालय व्दारा उचित लेखा पुस्तकों और अन्य प्रासंगिक अभिलेखों को बनाए रखा गया है, जहाँ तक कि ऐसी पुस्तकों की हमारी परीक्षा से प्रतीत होता है।

IV. हमें आगे विवरण करते हैं कि

(क) खातों पर टिप्पणियाँ

(क). तुलन पत्र

(क). 1. निधियों का स्त्रोत

(क). 1.1. वर्तमान देयताएं और प्रावधान 373.76 करोड़

(क). 1.1..1 44.32 करोड़ रुपये की राशि राजस्व व्यय के मुकाबले (अनुसूची-10) 27.49 करोड़ को अनुसूची 3 के तहत बुक किया गया था (अनुसूची-3, पृष्ठ 9 के लिए संलग्नक) और उपयोग किया गया अनुदान 35.59(1) करोड़ रुपये के बजाय 52.42 करोड़ रुपये पर आ गया था, जिसके परिणामस्वरूप वर्तमान देनदारियों के साथ-साथ वर्तमान संपत्ति को 16.84(2) करोड़रुपये की सीमा तक बढ़ा दिया गया था।

(ख) सामान्य/साधारण

1. लेखा मानक-15 के अनुसार अनिवार्य होते हुए भी बीमांकिक मूल्यांकन के अनुसार सेवानिवृत्ति लाभों का प्रावधान नहीं किया गया था। इसके अलावा, ग्रेच्युटी और छुट्टी नकदीकरण के लिए कोई प्रावधान नहीं बनाया गया था।

2. राज्य सरकार द्वारा नि:शुल्क दी गई भूमि की सीमा वार्षिक लेखों में प्रकट नहीं की गई थी।

3. रसीद और भुगतान(पृष्ठ सं 39) खाते के अनुसार, हाथ में नकदी की अंतिम शेष राशि (अन्य के साथ अग्रदाय) 3,75,000 रुपये थी। हालांकि, अनुसूची -7 चालू परिसंपत्तियों (पृष्ठ सं 20) में, नकद शेष राशि (अदायगी) को दर्शाया नहीं गया था। हालांकि, एक राशि रु. 3,75,000 अन्य को अग्रदाय के रूप में अनुसूची 7 के तहत गलत वर्गीकृत किया गया था, वर्तमान संपत्ति- अनुसूची 8 के बजाय ऋण, अग्रिम और जमा, जिन्हें सुधारने की आवश्यकता है।

4. खातों के प्रवेश का ज्ञापन, प्रारूप के अनुसार अनुसूची 24 - आकस्मिक देनदारियों और खातों की टिप्पणियों का आय और व्यय खाते में उल्लेख नहीं किया गया था और अनुसूची -23 के संबंध में महत्वपूर्ण लेखांकन नीतियों को गलत तरीके से "लेखों पर टिप्पणी" आय और व्यय खाते के रूप में वर्णित किया गया था।

5. पृष्ठ संख्या 4, 11 और 25, और अनुबंध-I पर दिए गए उपयोगिता प्रमाण पत्र और उपयोग विवरण के बीच प्रारंभिक शेष, अनुदान रसीद, व्यय और समापन शेष में अंतर हैं। सामान्य आवर्ती और अनावर्ती अनुदानों के संबंध में वार्षिक लेखों के (तालिका क, ख और ग में वर्णित) अनुसूचित जाति और अनुसूचित जनजाति आवर्ती और गैर-आवर्ती अनुदानों का मिलान करने की आवश्यकता है।

---

1. रू. 17,90,02,282+62,01,17,822(पृष्ठ.9)=रू. 79,91,20,104-44,32,42,199(पृष्ठ.25 अनुसूची-10)= रू. 35,58,77,905
2. रू. 44,35,42,199-27,48,84,518 = रू. 16,83,57,681

6. 83,75,63,477 रुपये की जमाराशियों का प्रारंभिक शेष और जमा खातों में बैंक शेष बैंक के पास 80,83,63,332 रुपये की जमाराशियों और भुगतान खाते के समापन शेष (अनुसूची-7-आइटम 3ख- पिछले वर्ष कॉलम) प्राप्तियों के तहत में नहीं दिखाया गया था।

7. सामान्य खाता बही के अनुसार रु. 24,92,46,627 वर्ष के दौरान रद्द किए गए। हालांकि, रसीद और भुगतान खाते के अनुसार, अनुसूचित बैंकों के साथ भुनाया गया आइटम X-सावधि जमा 23,79,94,858 रुपये का अंतर है। शेष राशी 1,12,51,769 आवश्यकताओं को सुलझाया जाना चाहिए।

क्र. सं	सावधि जमा रसीद नंबर	बैंक	राशि	टिप्पणियाँ
1.	37780405380	भारतीय स्टेट बैंक	116762424	एलएफ नं.809
2.	38067261181	भारतीय स्टेट बैंक	30713592	एलएफ नं.819
3.	3817758805	भारतीय स्टेट बैंक	40725785	एलएफ नं. 822
4.	38177608539	भारतीय स्टेट बैंक	40777709	एलएफ नं. 823
5.	38245909470	भारतीय स्टेट बैंक	20267117	एलएफ नं. 824
कुल			249246627	

8. 5,85,72,018 रुपये की राशि को आय - व्यय खाते (पृष्ठ संख्या 02) और खाता बही के तहत निवेश से ब्याज के लिए बुक किया गया था। हालाँकि, जैसा कि बैंकर के प्रमाण पत्र से देखा गया, भुगतान और अर्जित ब्याज रु. 6,40,56,421 (5,51,34,582 रुपये एसबीआई+89,21,840 केनरा बैंक) इस प्रकार, रुपये का अंतर 54,84,403 (64056421-58572018) है, आय - व्यय के आंकड़े और बैंकरों के प्रमाण पत्र के आंकड़े के बीच मिलान करने की आवश्यकता है।

9. "दूसरों के साथ अग्रदाय" का प्रारंभिक संतुलन रसीदें और भुगतान में 1,35,000 रुपये नहीं दिखाए गए थे, इसे ठीक करना होगा।

10. 23,43,740 रुपये की राशि राष्ट्रीय पेंशन योजना के संबंध में अनुसूची 3 के तहत दिखाए गए, स्थायी सेवानिवृत्ति खाता संख्या प्राप्त न होने के कारण राष्ट्रीय प्रतिभूति निक्षेपागार लिमिटेड को प्रेषित नहीं किया गया था। इसे खातों पर टिप्पणी में उपयुक्त रूप से प्रकट नहीं किया गया था।

11. वार्षिक लेखों की अनुसूची 24 के अनुसार आईटम (ख)(1) - पूंजी खाते पर प्रतिबद्धताओं के लिए प्रदान नहीं किया गया है, संस्थान उन अनुबंधों/करारों से संबंधित राशियों का खुलासा करेगा जो संपत्ति के अधिग्रहण/निर्माण के लिए भुगतान किया जाना होगा और यह कि अग्रिमों की शुद्ध राशि प्रकट करना आवश्यक है। तथापि, आईटम (ख)(1) के तहत निर्माण कार्यों के लिए केंद्रीय लोक निर्माण विभाग को भुगतान की जाने वाली 88.38 करोड़ रुपये की राशि का खुलासा नहीं किया गया था। इसे ठीक करने की जरूरत है।

12. अनुसूची 4 (क) के तहत - अचल संपत्ति 160,20,46,000 रुपये पूंजी कार्य प्रगति पर है (ख) । हालांकि, प्राप्तियों और भुगतान खातों के अनुसार पूंजीगत कार्य प्रगति पर था 54,17,78,000 रुपये था। अंतर 6,02,68,000 का समाधान करने की आवश्यकता है।

13. ट्रांजिट बिल्डिंग के परिसर में छात्रों केलिए मेस और छात्र शौचालयों के निर्माण पर 33 प्रतिशत और 50 प्रतिशत पर मूल्यह्रास की गणना की गई, जिसका खुलासा अनुसूची-23 में 2018-19 के वार्षिक खातों में किया गया था। 2019- 20 वार्षिक खाता में अनुसूची -23 के तहत महत्वपूर्ण लेखा नीतियों का खुलासा नहीं किया गया था ।

14. बैलेंस शीट में निवेश और वास्तविक निवेश विवरण के बीच निम्नलिखित विसंगतियों का समाधान करने की आवश्यकता है।

वार्षिक खातों के अनुसार निवेश (रुपये में)	**निवेश विवरण के अनुसार निवेश (रुपये में)**	**अंतर (रुपये में)**
88,88,26,471	85,58,21,768	3,30,04,703

(ग) अनुदान सहायता

216.53 करोड़ रुपये की सहायता अनुदान से बाहर। (पिछले वर्ष के दौरान की अप्रयुक्त शेष राशि 115.42 (3)करोड़ रुपये, आंतरिक आय 21.28(4) करोड़ रुपये और 79.83(5) करोड़ रुपये अनुदान सहायता सहितप्राप्त राशि) 31 मार्च, 2020 तक प्रयुक्त अनुदान रू.79.14(6), अप्रयुक्त अनुदान के रूप में शेष 137.39 करोड़ रुपये। 105.04 करोड़ रुपये की राशि अनुपयोगी अनुदान, अनुसूची 3 में उल्लिखित है इस के समाधान करने की आवश्यकता है।

---

(3) पिछले वर्ष की रिपोर्ट के अनुसार अप्रयुक्त शेष राशि

(4) इस राशि में रु. 148308479 (अनुसूची.9) + रु. 58572018 (अनुसूची.11) +रु. 5892827 (अनुसूची.13)+ 24000 रुपये (अनुसूची.14)

(5) अनुसूची 3 (पृष्ठ संख्या 9) - 62.01 करोड़ रुपये, अनुसूची -2 (पृष्ठ। 4) - 17.82 करोड़ रुपये

(6) अनुसूची 2 (पृष्ठ संख्या 4) के अनुसार - 32.49 करोड़ रुपये, अनुसूची 3(ग) (पृष्ठ संख्या 11)-2.32 करोड़ रुपये और अनुसूची 10 - 44.33 करोड़ रुपये।

(घ) लेखे पर लेखापरीक्षा टिप्पणियों का शुद्ध प्रभाव

पूर्ववर्ती पैराग्राफों में दी गई लेखापरीक्षा टिप्पणियों का शुद्ध प्रभाव शून्य है।

(V) पिछले पैराग्राफ में हमारी टिप्पणियों के अधीन, हम रिपोर्ट करते हैं कि बैलेंस शीट, आय - व्यय खाता और इस रिपोर्ट द्वारा निपटाए गए प्राप्तियां और भुगतान खाता जैसे खातों की किताबों के अनुरूप हैं।

(Vi) हमारी राय में और हमारी सर्वोत्तम जानकारी के अनुसार, हमें दिए गए स्पष्टीकरणों के अनुसार, उक्त वित्तीय विवरण लेखा नीतियों और खातों पर टिप्पणियों के साथ पढ़े जाते हैं और ऊपर बताए गए महत्वपूर्ण मामलों और इस लेखा परीक्षा के अनुबंध में उल्लिखित अन्य मामलों के अधीन हैं। रिपोर्ट, भारत में आम तौर पर स्वीकार किए गए लेखांकन सिद्धांतों के अनुरूप एक सही और निष्पक्ष दृष्टिकोण दें।

(क) जहाँ तक यह 31 मार्च, 2018 को राष्ट्रीय प्रौध्योगिकी संस्थान, आंध्रप्रदेश के मामलों की स्थिति के बैंलेंस शीट से संबंधित है, और

(ख) जहाँ तक यह 31 मार्च, 2018 को समाप्त वर्ष के लिए अधिशेष के आय-व्यय खाते से संबंधित है।

लेखा परीक्षा के महानिदेशक (केंद्रीय)

प्रविशिष्ट - I

1. **आंतरिक लेखा परीक्षा प्रणाली की पर्याप्तता** : वर्ष 2019-20 के लिए आंतरिक लेखापरीक्षा नहीं की गई थी।
2. **आंतरिक नियंत्रण प्रणाली की पर्याप्तता**: संस्थान में कोई आंतरिक लेखा परीक्षा प्रणाली नहीं है।
3. **अचल संपत्तियों के भौतिक सत्यापन की प्रणाली**: वर्ष 2019-20 में अचल संपत्तियों का भौतिक सत्यापन पूरा नहीं हुआ।
4. **सूची के भौतिक सत्यापन की प्रणाली**: वर्ष 2019-20 के लिए इन्वेंट्री का भौतिक सत्यापन पूरा नहीं हुआ था।
5. **वैधानिक देय राशि के भुगतान में नियमितता**: वैधानिक बकाया का भुगतान नियमित रूप से किया जाता था।

उप निदेशक

केंद्रीय व्यय लेखा परीक्षा